

# O ESPOZENDENSE

Semanario republicano, independente, defensor dos interesses deste concelho

Este n.º foi visado pela censura

Director, adm e propriet.—José da Silva Vieira.—Redactor no Brazil: A. Ciras.—Editor—José da Silva Vieira Junior. Comp. e impressão.—Typ. Espozendense—Espozende

Assinatura: Anno, sem estampilha 10\$00 esc.—Com estampilha e para fóra 12\$00 e c — Brasil, (Moeda forte), 30\$000 rs.—Colonias Portuguezas, 25\$000 rs.—Numero atrasado 1\$00 — Pagamento adiantado. Reducção e administração—Rua Veiga Beirão, 7 a 9—Espozende.

Anuncios: Judiciaes: linha ou esp. de linha 1\$90 cent.—Anuncios particulares: linha \$70 Coman. ou reclames, linha \$50 c. Imposto do selo, cada publicação. 15 c.—Reclames e obras literarias mediante dois exemplares. Não se restituem originaes não publicados.

DECANO DOS JORNAIS DO DISTRITO DE BRAGA

## Mais um ano...

### 1934-1935

Já lá vai quasi uma semana que entrou o novo ano de 1935. As festas e as grandes berrarias da rua, não nos fizeram contudo esquecer o que foi o ano de 1934, tantas inclemencias proporcionou á humanidade inteira. A começar pela roubalheira sem nome, praticada no nosso paiz irmão (que belo irmão!) e a acabar no que se passou ha bem pouco tempo na Espanha, que saudades poderemos ter de um ano que findou, entre as mais hediondas atrocidades, e as mais espantosas afirmações politicas mundiais? A guerra do Chaco, nas suas multipas fases, só por si seria bastante para servir de definição ao ano de 1934, isto mesmo sem falarmos nos acontecimentos de Oviedo e das Asturias, bastante célebres para a maculada historia Espanhola. Ter na memoria o que foi tudo isto, todas estas guerras politicas, na maior parte geradas por ambições particulares, é, embora com pezar o digamos, um mau senão pessimo pronuncio para o ano que feliz ou infelizmente acabamos de encetar. E vós haveis de ver, e disso estou convencido, de que a agitação politica deste novo ano, há-de fatalmente começar pelo resultado obtido no territorio sarrense, isto é após o Plebiscito do Sarre que não só preocupa a França e Alemanha como nações interessadas, mas toda a Europa, especialmente a cen-

## Alfaiataria Miranda

LARGO DR. FONSEGA LIMA—ESPOZENDE

Tendo feito passar esta casa por uma grande transformação, e desenvolvendo assim o seu sortido em casimiras para fatos e sobretudo de homem; casacos e vestidos para senhora, confecciona a preços sem competencia toda e qualquer obra.

Tambem, e ao alcance de todas as bolsas, acaba de pôr á venda fatos a vestir, desde 120 ESCUDOS.

GRANDES NOVIDADES  
ULTIMA MODA

## Farmacia COSTA

(Antiga Farmacia Central)

RUA 1.º DE DEZEMBRO—ESPOZENDE

Depois duma grande transformação reabriu ao publico esta antiga e acreditada farmacia onde se encontra grande sortido de produtos quimicos e farmaceuticos

Aviamento de receitaario medico, com todo o escrupulo, a qualquer hora do dia ou da noite.

Curativos e injeccões.—Preços modicos.

Preferir esta farmacia é ter a certeza de ser bem servido em preços e qualidades

## A.ª Moreira dos Santos & Irmão

BICICLETES ACESSORIOS E REPARAÇÕES A PREÇOS MODICOS

Rua Emygdio Navarro—Espozende

Esta casa acaba de modificar a tabela de preços para o alcance de todas as bolsas, derivado a ter comprado grandes quantidades antes da ultima subida de preços.

Peneus desde 16.00 a 40.00

Preferam V. Ex.as sempre o peneu BATES SPECIAL, e camaras d'ar, que é terem a certeza de fazerem sempre boas viagens. Pois são considerados os melhores que se encontram no mercado. Não esquecendo tambem todos os artigos PERRY, que tambem são rivais.

Esta casa, é a unica neste género, neste concelho, que mais barato vende e melhor serve

tral. Partirão daquele territorio divergencias que difficilmente serão sanadas por simples tratados ou convenções mas só pela guerra atroz e iniqua, que jamais deu razão e fez justiça a quem a tem. E será talvez por isto que Bento Carqueja se refere a uma proxima guerra, que a nosso ver será o descalabro da nossa mais que arruinada geração, será sem duvida o derruir de tantas preciosidades levantadas, será o amesquinha-mento da raça branca, que por razões várias, deveria dar lições a todos os povos do mundo, e não rebe-las.

Poderá haver a guerra que se projecta ha muitos anos. Poderão vários paizes apresentarem-se para o festim com os aparelhos mais modernos. Poderão daqui até lá, inventar ainda outros de maior alcance. Mas o que se não pode dizer nem para isso há aparelhos nem inteligencia humana, é que a guerra soluciona rivalidades e põe *chacun a sa place*. Isso nunca. Mas seja como fôr, façamos esquecer todas essas calamidades que nos tornam inertes e desprezenciosos da vida, para unicamente trabalharmos pela nossa Patria com carinho e boa vontade.

Que o ano de 1935, seja como que um complemento, uma continuação do de 1934, no que se refere á nossa politica interna.

Que o ano de 1935 seja desanubiado para todos, é o nosso desejo, mas como será ele?! Bom?! Mau?!

Péssimo?! Regular?! Não sabemos. O Futuro a Deus pertence e portanto confiemos na Providencia Divina que aliada com o nosso trabalho, conduzir-nos ha á tranquilidade universal, á Paz de todas as Pazes.

Dez. 1934. D. G.

## RESIDUOS... PARA CRÓNICA

VII

### Uma mulher... valente

Quiz o acaso do dia que a Interrogação em passeio amigo, depois das horas de trabalho, fosse procurar um sitio de onde pudesse fazer uma crónica. E então, como que atraída foi parar uma bela tarde de Novembro, seis horas da tarde, já noite, ao chamado «Club dos Têsos», numa cidade portugêsa. Depois de uns minutos de «avenida» (tam necessária para esquecimento dos pés,) chegavam a esse mesmo lugar duas jóvens com as suas pastas de couro preto debaixo do braço, e alguns embrulhos.

Haviam perdido o comboio. Estavam extenuadas do suprêmo esforço que haviam feito, mas, inútilmente. Colocaram as pastas e os embrulhos, numa parteleira; tiraram as boinas e... descansavam neste momento, tam propicio para entabular conversa, que um dos amigos da Interrogação lhes dirige uma «grça», á qual se ouve uma resposta feminina.

Estava dado o primeiro passo, transposta a primeira barreira. Conversou-se sobre o motivo da fadiga, que tanto as incomodava, sobre (1) das duas jóvens e sobre varias coisas mais.

A naturalidade parece que não deve interessar demasiado aos leitores desta crónica.

Todavia se tal interessar, limitem-se a ficar na mesma duvida.

(continúa.)

1934

Reporter Interrogação.

(1) — a naturalidade

### Pedido de casamento

Pelo snr. Dr. Miguel Pereira da Silva Fonseca foi pedida em casamento a snr.ª D. Maria Luciana Ribeiro de Azevedo Teixeira da Fonseca, filha da snr.ª D. Maria do Carmo Ribeiro Lima de Azevedo Fonseca e do snr. Dr. Teotonio José da da Fonseca,

## Padaria e Biscoitaria Mecânica

DE  
**JOÃO LUIZ FERREIRA**

RUA D. DIOGO PINHEIRO, N.ºs 1 e 3

RUA BAªJONA DE FREITAS, N.º 48 e 56

RUA BOM JESUS DA CRUZ, N.º 2 e 4

**BARCELOS**

Neste estabelecimento, dos mais bem montados do Norte do País, encontrará o publico á venda a especial REGUEIFA (rosca), PÃO COADO, PÃO DE MILHO, PÃO DE TRIGO E PÃO DOCE, bem assim como um variado sortido de bolachas e biscoitos, tosta doce e azeda, etc. etc.

No seu proprio interesse, ninguem compre sem confrontar a qualidade e os preços dos productos fabricados neste estabelecimento.

## HAVANEZA

—DE—

## Ramiro d'Almeida Cabral

Praça do Municipio

Unico depositario oficial no concelho da  
COMPANHIA PORTUGUEZA DE TABACOS  
e FOSFOREIRA PORTUGUEZA.

Os melhores descontos aos Senhores revendedores

Prestelaria, Vinhos do Porto e consumo; Papellaria.  
Perfumaria fina e Valores selados.

Tabacos nacionaes e estrangeiros. Lotarias.

Nesta casa encontrará V. Ex.ª sempre frescos os autenticos e afamados

« PASTEIS DA CLARINHA »

Correspondente de Seguros.

Lampadas—LUMIAR—PHILIPS COLONIAL

## Vinho nutritivo de carne

O melhor e o mais recomendado pela Medicina, como tonico reconstituinte, levanta as forças dá robustez, e é empregado com exito por todos os convalescentes

A' venda em todas as Farmacias e Drogarias  
DEPOSITO GERAL.

Farmacia Franco, Filhos

Rua de Belem—18 a 22—LISBOA

### PESSOAL DAS SECRETARIAS JUDICIAIS

Foi determinado que os chefes das secretarias judiciaes de todos os tribunais enviem á 1.ª repartição da direcção geral dos serviços externos da justiça até o dia 20 de janeiro corrente uma nota dos amanuenses e empregados menores contratados nos termos do artigo 341 do Estatuto Judiciario com a indicação dos nomes, data de nascimento, remuneração mensal, data do

contrato e das respectivas autorizações.

### Tava militar

O pagamento voluntário da Taxa Militar, faz-se nos meses de Janeiro e Fevereiro, do ano corrente, com a apresentação do titulo m.º 5 e a estampilha fiscal respectivo, no D. R. R. 7, das 11 ás 17 horas.

para o snr. Miguel Pais de Matos Graça, filho da snr.ª D. Maria da Paz Pais Pereira da Silva, já falecida, e do snr. Dr. José Gomes de Matos Graça, antigo Governador Civil de Braga.

O casamento realizar-se-ha na proxima primavera.

### Ainda a falta de espaço

As festas do ano novo, e os trabalhos de oficina fizeram com que ainda hoje não possamos enserir, como muito o desejavamos, varios escritos em nosso poder.

Dessa falta que nos penitenciamos procuraremos remediar-la nos numeros a publicar, pedindo desculpa aos seus autores.

### João Albino da Silva

No Teatro Espozendense, exhibiu-se na noite de Ano Novo, o grande e primeiro presdigitador nacional, João Albino da Silva, que nesta vila conta muitos amigos e alguma familia.

Como era de esperar, agradeceu imenso, pelo que o «Espozendense» lhe envia os seus parabens.

### Dr. Manuel Barros

Comemorando a passagem da formatura do sr. dr. Manuel Barros realizou-se no dia 31 do mez passado uma grandiosa festa em casa da ex.ma snr.ª D. Amélia Barros Lima.

Assistiram varias familias de destaque no nosso meio, prolongando-se o baile até altas horas da madrugada no seio de grande animação.

No proximo numero faremos o relato completo.

### Hospital Valentim Ribeiro

Pelo Provedor da Misericordia foram recebidos os seguintes donativos para o nosso Hospital:

Do Ex.º Sr. Rodrigues de Faria 200\$00.

Do Ex.º Sr. Eduardo Honório de Lima, do Porto, 100\$00.

De um anonymo de Mar, 30\$00.

Do Ex.º Sr. Manuel Fernandes Pereira e esposa, de Belinho, 50\$00 escudos em sufragio da alma de sua saudosa filha.

De um grupo de amigos do nosso hospital por intermedio do grande bemfeitor Ex.º Sr. Americo Vieira, 500\$00 escudos.

Bem haja a S.ª Ex.ªs por se lembrarem dos nossos pobres.

### CARTÕES DE VISITA

De fina qualidade, fazem-se com esmero e perfeição nesta tipografia.

**Caso único...**

Enquanto muitas terras progridem especialmente em meios de transporte, Espozende atingiu o auge da civilização pelo que agora talvez por ser mais raro, o correio daqui para Barcelos, vai ser feito por carro de cavalos.

Já é progredir!...

Assim voltaremos depressa ao período da *pedra lascada*...

E' demais!...

**Traineira**

Tivemos o prazer de ver que a nossa ribeira se vai ornamentando dia a dia, com paus para a construção de uma traineira. Boa iniciativa, da qual só nós somos os usufrutuários.

**Fabrica**

Segundo informações, já começaram a cortar pedra para a construção de uma fabrica de tecidos, que ficará colocada a seguir ao campo do foot-ball. Não esqueçamos a vantagem desta fabrica e nada de entraves.

Não se confundam: *bem comum e bem particular*.

**Avenida Marginal**

Ficamos surpreendidos ao vermos que se procedia ao alinhamento do muro do nascente. Assim é que está certo. Parabens.

**Férias judiciais**

Acabaram na ultima 4.a feira as férias judiciais, relativas ás Festas do Natal.

**Cumprimentos**

A apresentar cumprimentos de despedida e agradecimento, esteve nesta redacção o Ex.mo Snr. Dr. Armando Antonio Barbosa, ex-Delegado do Procurador da Republica nesta comarca.

A S. Ex.a somos a dirigir-lhe os nossos agradecimentos, expressando-lhe sinceramente imensas felicidades.

**Ainda o caso da luz**

Em vários numeros deste jornal temos lembrado que são imensas as ruas sem luz. Devemos acrescentar que quando nos referimos a estes assuntos, é porque julgamos que facilitamos os trabalhos dos empregados, e ainda porque não *há direito* de estar parte da vila ás escuras como está.

E' conveniente que estes assuntos não esqueçam a quem de direito competem.

Na verdade é muito agradável andar ás escuras e por cima de tudo...

**A miséria do pão**

... Snr. Director de *O Espozendense* Espozende.

Com os meus respeitosos cumprimentos, tenho a honra de solicitar-lhe a publicação das considerações abaixo feitas, sobre o titulo acima mencionado.

Agradecendo a publicação das mesmas,

Sou de V.ª S.ª o creado ás ordens.

Um industrial.

Sob o titulo — A Miséria do Pão — publicou, *Um consumidor*, no numero 1.380 — de — «O Espozendense», um artigosinho, ao qual muito gostosamente tenho a honra de anotar um certo numero de considerações.

Diz — *Um consumidor* — que o desleixo com que o pão se manipula em Espozende não pode passar em branco.

Refere-se em seguida ao tipo de farinhas, á côr do pão e por ultimo aos manipuladores.

Snr. *Consumidor*, concordo em absoluto que exista em Espozende péssimo pão, contudo diga-me o seguinte: será péssimo todo o pão existente no mercado?

Creio que não, e nesse caso porque se não dá ao cuidado de o apreender, e enviá-lo á Delegação de Saúde?

Seria este o caminho a seguir uma vez que lhe garanto que em Espozende ha pão panificado escrupulosamente, e onde são respeitadas todas as operações de panificação posto que existe tambem um digno Delegado de Saude que saberá fazer justiça.

Queira, pois, procurar o pão existente no mercado, examiná-lo bem e enviar o mal manipulado á instancia respectiva.

Fará isso? — Promete? — Aguardarei...

..... Como — *Um consumidor* — deve saber são vários os tipos de farinha. Assim temos: *T. U.* Melhorada, *Extreme*, etc. Da peneiração, que tem por fim separar a farinha do farelo, das areias e *preganas* que ficam misturados na moagem, pode-se, repetindo esta operação tirar uma farinha que no mercado tem o nome de *farinha flôr*.

Ora, em Espozende, acredite, é aplicada a farinha especificada por lei, tanto para o pão de 1.ª como 2.ª, aliás eu não lhe garantiria a afirmação acima feita. Mas os moageiros respeitarão a lei?

E sr. *Consumidor* como se refere á côr do pão, um basto campo se me depara para trancar essa falsa e errada opinião.

Deve saber, — *Um consumidor* —, que há uma grande variedade de trigos, dependendo da qualidade da semente, do clima, do tratamento, etc. Podemos contudo considerar duas grandes variedades: trigos *moles e duros*. Segundo a época da maturação tambem se dividem em *scródios e temborãos*, contorne veem tarde ou cedo.

Os trigos duros são próprios dos países quentes, tem o grão pequeno e são mais ricos em materias azotadas.

Com estes trigos fabrica-se, como deve saber, pão fino, massas, macarrão, sémulas, etc. Os trigos moles tem menos materias azotadas mas possuem mais amido.

Os progressos da ciencia agronómica e de cultivo que ensinam o emprego dos adubos quimicos, posto que aumente a produção, faz tambem uma certa influencia na qualidade e côr da farinha.

As *guias de distribuição* enviadas pela Federação Nacional dos Produtores de Trigo para as suas diversas delegações, apresentam-nos trigos da mesma localidade com Peso Especifico (P. E.) diferente, e que reduzidos a farinha fazem sensível mudança de côr, de qualidade e de peso!!! Contudo as guias da F. N. P. T. nada disto especificam, e por conseguinte nem os moageiros nem os industriais de padaria tem culpa com tal disparidade.

Por ultimo — Sr. *Consumidor* — entre nós existem manipuladores habilitados para o completo serviço de panificação como os factos o tem demonstrado.

Eis resumidos, Sr. *Consumidor*, as minhas anotações.

Para terminar, peço-lhe encarecidamente que procure e bem o pão existente em Espozende, e depois de bem seleccionado, queira indicar publicamente, mas com justiça, em artigo seguinte quem procurou lesar o publico com a falsificação do pão.

Espozende, 4 de Janeiro de 1935.

Um Industrial de Padaria

**Festa da Catequese**

No proximo domingo, dia de Reis, se realizará nesta vila a festa anual da Catequese. De manhã, ás 8 horas communhão geral de todas as crianças e renovação das promessas do Baptismo.

Ás 11 horas a missa, em que as crianças tomarão a sua parte.

Ás 17 horas sermão, consagração ao Menino Jesus e benção do SS. S.to

A parte coral será desempenhada pelas crianças da Catequese.

**O Mictorio**

E' tambem das prendas ricas da vila. O que nos parece impossivel é que ainda mais ninguem se queixasse! E' uma miséria de estética mas especialmente de obscenidades e imundices. Que falta faz a água e os olhinhos...

**Primeiro aniversario da Creche desta vila**

No proximo dia 6, na casa propria se realizará a festa do 1.º aniversario da fundação da Creche desta vila. Ás 14 horas sessão com a solenidade que se lhe puder imprimir, exposição dos primeiros trabalhos, apresentação de contas.

Espera-se a devoção de uma pessoa de familia o permitir, que a ex.ma snr.a D. Maria José Novais venha com a sua palavra de apostola a brilhar esta festa tão simpatica como todas aquelas que visam á formação e educação da criança.

**Manifesto de cereais**

Todos os agricultores devem fazer, dentro do prazo de 8 dias e depois de concluidas as debulhas e colheitas e a laboração nos lagares, o manifesto de milho de regadio e azeite, terminando o prazo em 15 de Fevereiro proximo.

Os que não fizerem o manifesto serão punidos com a multa de 20\$00 a 100\$00 e os que prestarem falsas declarações, com a multa de 100\$00 a 500\$00, conforme a gravidade da multa.

**Magusto**

Tiveram-no as crianças da nossa Catequese no domingo ultimo. Com toda a regularidade tem tido os dous passeios no ano e a que elas já chamam e perguntam pelo passeio das castanhas e das cerejas.

**OBRAS DA DITADURA NACIONAL Até 1926**

Estradas intransitaveis  
Transportes dificeis

**Desde 1926**

1.050 quilómetros de novas estradas

4.200 quilómetros de estradas restauradas

110.000 contos por ano para estradas

**Contas publicas**

Foram publicadas as contas relativas a 1933-34.

Acusam um saldo de 130.000 contos.

As receitas excederam em 88.000 contos quantitativo previsto no orçamento.

**MAIS OURO E PRATA IMPORTADOS**

No passado mês de Outubro, Portugal, importou ouro em barra da França, no valor de 50.911 contos e da Inglaterra no valor de 96.580 contos, e prata em barra do Japão, no valor de 524 contos, da Rússia dos Sovietes no valor de 1.059 contos, do México, no valor de 1.385 contos, de Inglaterra, no valor de 3.500 contos.

**Banco de Portugal**

A Administração do Banco de Portugal, devido à sua florescência, acaba de reduzir 5 1/2 para 5 % a taxa de desconto nos empréstimos que faça.

E' a melhor forma de responder áqueles que não acreditam na sua prosperidade...

**Talho "Flor da Avenida,"**  
 Rua 1.º de Dezembro (em frente á Avenida Valentim Ribeiro)  
**ESPOZENDE**  
 Fornece carnes verdes de boi, vaca, vitela, cabrito e carneiro, diariamente.  
 O seu gado é escurposamente escolhido por fornecedores entendidos.  
 Divisa da casa:  
 «**Servir bem, sem olhar a quem**»  
 O proprietario **Manoel José de Carvalho.**

**FARINHA PEITORAL FERRUGINOSA**  
 A mais barata de todas as Farinhas e a mais recomendada pelos Medicos  
 A unica conhecida como mais eficaz para restaurar as forças, dar saude e especialmente para alimentação de **CREANÇAS, ADULTO E CONVALESCENTES**  
 A' venda em todas as Farmácias, -- DEPOSITO GERAL EM Drogarias e Merciarías -- BELEM  
**Farmácia Franco, Filhos**

João Romano Torres & C.ª—Rua Alexandre Herculano, 70—76—LISBOA  
 NOVIDADE LITERARIA

A Coleção **PORTUGAL HISTÓRICO**  
 Apresenta uma HISTORIA DE PORTUGAL e um completo DOCUMENTARIO da HISTORIA PATRIA  
 EDIÇÃO ILUSTRADA  
 Acaba de sair o 1.º volume, intitulado:  
**Fundação de Portugal**  
 (Tempos primitivos, Condado de Portugal e reinados de D. Afonso Henriques a D. Afonso III)

O 2.º volume, sairá em Julho:  
**Organização de Portugal**  
 (Reinados de D. Denis a D. Fernando)  
 Cada volume artisticamente cartonado **10\$00**  
 Vende-se na Livraria **ESPOZENDENSE**

**OBJECTOS ESCOLARES**  
 Vendem-se nesta **TYPOGRAFIA**

**T. S. F.**

Uma das melhores marcas que se tem apresentado no mercado da **T. S. F. é a**

**Atwater Kent Radio**

**Padrão — Oiro do Radio**

Ouçã V. um receptor 165 que custa apenas 1.650\$00 e faça o seu julzo

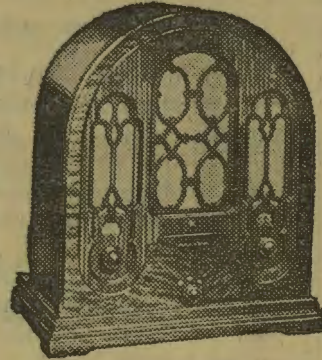

Superheterodino de 5 lampadas com um altifonio electro-dinamico de grande area vibratoria, apresentado n'um elegante movel de nogueira raiada.

© AGENTE NO CONCELHO, **MANUEL GOMES PENETRA — FÃO**

**MALAREALINGLEZA**

**Paquetes correios a sahir de Leixões**  
 HIGHLAND MONARCH em 25 de Dezembro para Las Palmas, Pernambuco, Rio de Janeiro, Santos, Montevideo e Buenos Ayres.  
 HIGHLAND PRINCESS em 22 de Janeiro para Las Palmas, Pernambuco, Rio de Janeiro, Santos, Montevideo e Buenos Ayres

**Estes Paquetes sahem de Lisboa no dia seguinte e mais os paquetes:**  
 ASTURIAS em 26 de Dezembro para Las Palmas, Pernambuco, Rio de Janeiro, Santos, Montevideo e Buenos-Ayres  
 HIGHLAND PATRIOT em 1 de Janeiro para Las Palmas, Pernambuco, Rio de Janeiro, Santos, Montevideo e Buenos Aires.  
 HIGHLAND MONARCH em 9 de Janeiro para a Madeira, Rio de Janeiro, Santos, Montevideo e Buenos Ayres  
 Na agencia do Porto podem os srs. passageiros de 1.ª classe escolher os beliches á vista das plantas dos paquetes, MAS PARA ISSO RECOMMENDAMOS TODA A ANTECIPAÇÃO.  
 Dirigir aos unicos agentes no norte de Portugal:  
**TAIT & CO.**  
 19, RUA DO INFANTE D. HENRIQUE, — PORTO  
 ou aos seus correspondentes nas provincias.