

ESPOZENDENSE

Semanario republicano, independente, defensor dos interesses deste concelho

Este n.º foi visado pela censura

Director, adm e propriet.—José da Silva Vieira.—Redactor no Brazil: A. Ciras.—Editor—José da Silva Vieira Junior. Comp. e impressão.—Typ. Espozendense—Espozende

Assinatura: Anno, sem estampilha 10\$00 esc.—Com estampilha e para fóra 12\$00 e c.—Brasil, (Moeda forte), 30\$000 rs.—Colonias Portuguezas, 25\$000 rs.—Numero atrasado 1\$00—Pagamento adiantado. Redacção e administração—Rua Veiga Beirão, 7 a 9—Espozende.

Anuncios: Judiciaes: linha ou esp. de linha 1\$00 cent.—Anuncios particulares: linha \$70 Comun. ou reclames, linha \$50 c. Imposto do selo, cada publicação, 15 c.—Reclames e obras literarias mediante dois exemplares. Não se reitituem original, não publicados.

* * DECANO DOS JORNAIS DO DISTRITO DE BRAGA * *

ISENÇÕES DO HORARIO DE TRABALHO

Tendo-se suscitado duvidas sobre a segunda parte do art. 3.º do Decreto-lei 24.402 pela qual podem os parentes ser isentos do horario do trabalho, publica-se o seguinte esclarecimento:

«Os laços de parentesco proximo a que se refere a segunda parte do artigo 3.º do decreto-lei n.º 24.402 ficam limitados EM PRINCIPIO, aos pais, conjuges, filhos ou irmãs, e dizendo apenas respeito aos casos de estabelecimentos de pequena categoria com caracter marcadamente familiar EM QUE PROVE SER NECESSÁRIA E JUSTA A ISENÇÃO.

Deve entender-se porém que a dispensa do horario de trabalho para pessoas nestas circuntancias não significa que as mesmas podem trabalhar para alem dos limites legais estabelecidos para a abertura e encerramento dos estabelecimentos, mas simplesmente que essas pessoas não têm hora certa de almoço e podem estar no estabelecimento a qualquer hora, dentro do periodo normal do trabalho, ou prescindir do dia de descanso semanal quando os estabelecimentos em que trabalham não estejam a êle sujeitos».

Doente

Tem estado ultimamente doente o nosso bom amigo sr. Francisco Lopes de Miranda, do lugar de Outeiro, freguezia das Marinhas, a quem desejamos pronto restabelecimento.

A Nossa Mocidade

Com toda esta lustrosa companhia (*)
Cada qual mais com animo valente (*)
E onde ha paz, desejada já da gente (*)
Qual de nós não se orgulha nesse dia?!

Puzemos nome, esforço e valentia (*)
Em fazer da Provincia incipiente
Um florão magestoso e resplendente
Com que a fronte da patria se atavia.

Já que nesta gostosa vaidade (*)
Nesse sitio um refugio doce achamos, (*)
Festejemos a nossa mocidade!

Fruindo do que mais aqui agrada,
Juntemos nossas almas, e digamos:
—Ha aqui genio, valor, virilidade.

SOUZA RIBEIRO.

(*) *Lusiadas*, Canto IV, Est. 23, 39, 47, 99
Canto V, Est. 9

HAVANEZA

—DE—

Ramiro d'Almeida Cabral

Praça do Municipio

Unico depositario oficial no concelho da
COMPANHIA PORTUGUEZA DE TABACOS
e FOSFOREIRA PORTUGUEZA.

Os melhores descontos aos Senhores revendedores.

Pastelaria, Vinhos do Porto e consumo; Papelaria.
Perfumaria fina e Valores selados.

Tabacos nacionaes e estrangeiros. Lotarias.

Nesta casa encontrará V. Ex.ª sempre frescos os autenticos e afamados



PASTAIS DA CLARINHA

Correspondente de Seguros.

Lampadas—LUMIAR—PHILIPS COLONIAL

A VOZ DO CORAÇÃO

REGIONANISMO E FÉ

Dedicada ao Rev.
José Rocha.

Ao povo da minha terra,—irmãos que lá longe vivem,—palpitando como eu, no coração, sagrado amor á terra que, nos foi berço,—dirijo estes versos,—fracos sim de intellectuo, mas jamais de sentimento e de fé, pelo muito que amo e quero a ESPOZENDE que me embalou a infancia, e pelo muito que venero e idolatro, a Santa que os meus me ensinaram a N'ela ter fé, dirigindo-lhes todos os dias preces, para causticar as dôres e darnos alivio ás nossas affições.

Crete e respeitando a crença dos meus antecessores, não podia de maneira alguma deixar despercebido esse dia que para os ESPOZENDENSES é duplamente respeitado e venerado 15 de Agosto, não é só para ESPOZENDE, religiosamente o dia da festividade á Virgem Nossa Senhora da Saude, como ainda o dia civivo, em que D. Manoel, deu a carta de Alforria e D. Sebastião referendou em data igual, os forais que nós temos por dever ribombar, para atestar o grande esforço e o amor que os nossos antepassados deram provas!

Aqui no Cruzeiro do Sul
Olhando o firmamento azul
Em expressivo e saudoso olhar,
Que pulsa, inflama e prende
Vi os filhos de Espozende
A rir, brincar e a cantar...

Corações ardendo em brazas
Voaram com densas azas
A' terra a quem querem bem!

—Terra linda...—pequeninha
Onde está a capelinha
Onde rezou nossa mãe.

Todos nós, n'aquela hora
Lembramos Nossa Senhora
Passando pelo arraial...
—Sorridente—em seu andor
Nos abençoava com amor
Suavisando o nosso mal.

Sã alegria em todo o rôsto!
—Há fé—é 15 de Agosto!...
Todos rezaram o terço
Com santo amor e virtude
A' Virgem Mãe da Saude
E à terra que foi seu berço.

Saudades que a alma rodeia
Foram mortas n'uma ceia
E mais tarde puz-me a erguê-las
Para não andarem de rastos.
—Porque as saudades são astros...
Da vida são as estrelas!...

Senhora a vossa imagem
Nossa saude em romagem
Beijou-vos e voltou de novo.
E trouxe-nos a vossa graça
Que a nossa alma enlaça
A' alma do nosso povo.

Armindo Eiras



RECORDAR É VIVER...

Quando em extasi me quedo ora em contemplação das belezas da natureza, ora pensando no dia de amanhã, surgiu-me não sei como, a nefasta lembrança dos dias primeiros de novembro, deste novembro brumoso e triste, em que prestamos homenagem aos nossos queridos mortos.

Tudo é luto. As ruas embora não pejudadas de gente e com aquelas características das ruas da cidade, legam-nos contudo por entre olhares languidos e retraídos, a frieza propria do dia, legam-nos sem duvida uma parcela do seu sentir, um bocado que seja das cruciantes dôres que sofrem, quando à mente lhes acode, a morte iniqua e inescusável de entes que tanto amaram.

Há pouco, e não decorreram dois meses, reinava a alegria em todos os rostos.

Havia quem viesse e fôsse para a praia; quem percorresse com prazer os campos; quem estivesse nas termas etc., e agora tudo é melancolico e lugubre, como a noite procelosa, em que o ribombar do trovão não cessa de se

Talho "Flor da Avenida,"
Rua 1.º de Dezembro (em frente á Avenida Valentim Ribeiro)
ESPOZENDE
Fornece carnes verdes de boi, vaca, vitela, cabrito e carneiro, diariamente.
O seu gado é escrupulosamente escolhido por fornecedores entendidos.
Divisa da casa:
—«Servir bem, sem olhar a quem»—
O proprietario **Manoel José de Carvalho.**

FARINHA PEITORAL FERRUGINOSA
A mais barata de todas as Farinhas e a mais recomendada pelos Medicos
A unica conhecida como mais eficaz para restaurar as forças, dar saude e especialmente para alimentação de
CREANÇAS, ADULTO E CONVALESCENTES
A' venda em todas as Farmácias, — DEPOSITO GERAL EM Drogarias e Merciarías — BELEM
Farmácia Franco, Filhos

João Romano Torres & C.ª—Rua Alexandre Herculano, 70—76—LISBOA
NOVIDADE LITERARIA

A Coleção **PORTUGAL HISTÓRICO**
Representa uma **HISTORIA DE PORTUGAL** e um completo **DOCUMENTARIO** da **HISTORIA PATRIA**
EDIÇÃO ILUSTRADA
Acaba de sair o 1.º volume, intitulado:
Fundação de Portugal
(Tempos primitivos, Condado de Portugal e reinados de D. Afonso Henriques a D. Afonso III)
O 2.º volume, sairá em Julho:
Organisação de Portugal
(Reinados de D. Denis a D. Fernando)
Cada volume artisticamente cartonado **10\$00**
Vende-se na **Livraria ESPOZENDENSE**

Quem preferir a nossa tipografia além de ficar bem servido, economisa muito dinheiro.

Assinal, propagai e anunciai no «ESPOZENDENSE»

ouvir. E' tudo triste e essa tristeza, é a natureza a primeira que no-la comunica— são os crisantemos que aparecem por entre canteiros, que a chuva do inverno tornou verdejantes e floridos, quasi que immaculados, como almas de criança, quando voam para o ceu limpido e hospitaleiro, a procurarem abrigo, a procurarem lugar onde descansem, porque não lhes é dado permãecer na terra, nesta terra depravada e fria que habitamos e calcamos indecisamente. A lida começa em breve.

As campas durante o ano haviam permanecido num letargo pasmoso, são agora visitadas e compostas, arranjadas e ornamentadas por mãos artisticas.

Natura non fecit saltus—e é por isso que em cada quadra se presta singular homenagem, e na presente ocasião, nada mais compensador e consolador há, do que perder tempo envolta dessa campal amanhada, dessa terra humida das noites chuvosas de inverno, desse retangulo de terreno quantas e quantas vezes rodeado pelas mais daninhas ervas, e repleto de pedregulhos imensos, que mal nos deixam apalpar essa terra onde debaixo jaz tranquilo e placidamente o corpo santo de uma mãe, o corpo invulneravel de um pai, e finalmente o esqueleto de um marido, que depois da sua morte deixou vazia a casa onde vivia, quantas vezes deixando na miseria, aqueles a quem tanto quiz e amou em vida.

E' nesta recordação, triste mas confortante, e na memoria dos que tombaram na terra agreste emoldurada de ciprestes, lá vamos como que em romagem piedosa depôr flôres, flôres simbolo do nosso respeito, da nossa eterna admiração.

Benditos esses dias, benditas manifestações sumptuosas de quem sente e pensa, naqueles que a voragem dos anos arrebatou; benditas preces que se levantam ao firmamento em graça e abono dos que não nos pertencem, mas sim a Deus.

Benditas horas de recordação, benditas horas que consagramos aos que conôscos viveram.

Caem neblinas como se fôsse chuva miudinha, e as orações não cessam em ascenção ao nosso supremo Redentor, e delas aproveitam as Almas do Purgatório.

Caem as trindades e o cemi-

terio jaz a esta hora tranquilo, na tranquilidade possível de quantos tranquilamente repousam no campo da igualdade, depois desta festa de confraternização, não com os vivos mas com os mortos, que vivem e viverão sempre na nossa imaginação—*recordar é viver*, mas um viver e recordar que causa e fatiga, quem não pode estar ao lado dos seus parentes, dos seus amigos em geral.

Recordar é viver e nós vivemos e recordamos, já que mais não nos é dado usufruir. Outubro, 934.

DOMINGOS GOMES.

FORMATURA

Concluiu a sua formatura no passado dia 27 na faculdade de engenharia da Universidade do Porto, o snr. Dr. Manoel Gonçalves Pereira de Barros, primeiro assistente da faculdade de sciencias da mesma Universidade.

Ao nosso illustre conterraneo, que tem sempre occupado um lugar de destaque nas lides literarias e a sua Ex.ma familia, as mais sinceras felicitações e os melhores cumprimentos.

DISTRIBUIÇÃO DO TRIBUNAL

No dia 15 de Outubro:

Escrivão Alvares

Inventariado—Antonio Alves da Cruz, casado, e morador que foi na freguezia das Marinhas.

Cabeça de casal—a viuva Rosa Gonçalves Loza, da mesma freguezia.

Escrivão Costa Lima:

Inventariada—Alexandrina Fernandes Pereira, casada e moradora que foi na freguezia de Fonteboa.

Cabeça de casal—o viuvo Julio Fernandes de Azevedo, da mesma freguezia.

Inventariada—Maria Gonçalves de Carvalho, viuva da freguezia de Forjães.

Cabeça de casal—Joaquim Gonçalves Ribeiro Lima, da mesma freguezia.

«O Espozendense»

Estamos procedendo á cobrança dos ultimos trez trimestres deste jornal, de Janeiro a Outubro, para regularidade de nossa escrita

Aos nossos bondosos subscritores pedimos o pronto pagamento logo que lhes sejam apresentados os competentes recibos, obsequio que desde já agradecemos.

Fernando Barros

Concluiu o 4.º ano de medicina da Universidade de Lisboa, matriculando-se no 5.º ano na mesma faculdade o nosso amigo snr. Fernando Gonçalves Pereira de Barros. Muitos parabens.

Da Delegação do Sindicato Agrícola Apuliense

AVISA

Que, atendendo á grande falta de Pilado este ano, procurou uma composição de adubos que substituísse vantajosamente o pilado, nas suas partes componentes.

—Esse adubo é o seguinte, para sementeira de todos os cereaes, como trigo, centeio, cevada, aveia, milho, etc.

- 4 partes de Fosfato Tomaz
- 2 » de cal azotada
- 1 » de clorêto ou sulfato de potassio.

—A terra precisa de acido fosforico, de azoto, de potassa e de cal. Ora ha tudo isso n'este adubo assim composto:

Assim o Fosfato Tomaz tem 16 a 18 por cento de acido fosforico tem 43 a 55 por cento de acido de cal.

A cal azotada tem 19 a 20 por cento de azoto.

E tem 60 a 70 de cal.

O Clorêto de potassio tem 50,5 a 60 por cento de potassa.

—O Pilado tem por cento 3,56 de azoto.

- 5,27 de acido fosforico.
- 3,45 de potassa.
- 18,25 de cal.

—NOTA: Os socios que tencionem gastar d'este adubo para os seus cereaes, em substituição do pilado, devem fazer desde já as suas encomendas ao Sindicato, para não lhes faltar na occasião da sementeira.

Apulia, 15 de Outubro de 1934.

O Presidente,
P.º Adelinio Ferreira da Costa.

ARMANDO BARROS

Concluiu o 3.º ano de medicina na Universidade do Porto, matriculando-se no 4.º ano, o snr. Armando Barros, filho querido do nosso bom amigo snr. Augusto Barros, dignissimo official de artilheria 5 e 2.º Comandante da Serra do Pilar.

As nossas felicitações.

LOUCO QUE SE MATÁ

Na ultima 5.ª feira o guarda fiscal José Ferreira Vieira, em serviço no posto de Fão que ha tempos vinha dando sinais de desarranjo mental pôs termo á vida num acto de desespero,
Triste coincidencia.

A PATRIA

Sociedade Alentejana de Seguros

Séde em

EVORA

em propriedade sua.

Delegação no:

PORTO

AVENIDA DOS ALIADOS, 81-1.º
Telefone—4903

Efectua

SEGUROS DE VIDA

em todas as modalidades bem como:

Incendio, Cristal, Postal, Desastres, no Trabalho, Maritimo, Responsabilidade Civil, Roubo, Agricola, Acidentes individuais.
Reservas em 1932:

Esc.— 3.978.596\$75

Agente em FÃO E ESPOZENDE

Antonio de Sá Pereira

FEMINA

jornal ilustrado da mulher

Directora: HELENA DE ARAGÃO

CONDIÇÕES DE ASSINATURA

CONTIENTE E ILHAS		
13 numeros	19\$00
26 "	39\$00
ULTRAMAR		
26 numeros	51\$00
ESTRAGEIRO		
26 numeros	63\$00

Para assinar a «Femina» basta enviar um postal a Helena de Aragão, Travessa da Condessa do Rio, 27,—LISBOA.
Redacção e Administração: Travessa da Condessa do Rio, 27.—LISBOA Tel. 21398

NOVIDADE

ESPOZENDE

ATÉ 1258

por

Baptista de Lima

Divagações históricas, 1 vol. de 72 paginas, 3 escudos.
Pelo correio 3\$30

Edição da Livraria ESPOZENDENSE—Espozende, a quem devem ser feitos os pedidos.

A venda na Papellaria Miranda, Largo da Celçada, BARCELLOS.

POSTAES ILUSTRADOS
A esta Tipografia
acabam de chegar novas coleções de postais.

PELA CAMARA

Horario do trabalho

A Comissão Administrativa da Camara Municipal em sua sessão de 22 do mês findo, aprovou o seguinte horario de trabalho para os estabelecimentos commerciaes, a saber:

1.º—A abertura será normalmente ás 8 horas e o encerramento ás 19.

2.º—Qualquer ramo de Comercio que por maioria pretenda abrir mais cedo ou fechar mais tarde, pode solicitar da Camara novo horario—mas sempre com o mesmo numero de horas—o qual depois de aprovado é obrigatorio para todos os comerciantes do mesmo ramo de comercio.

3.º—Durante as horas das refeições, isto é apenas das 12 ás 14 horas, os estabelecimentos podem conservar-se abertos, excepto se a maioria dos Comerciantes preferir ou resolver o contrario, resolução essa que terá de ser acatada por todos.

4.º—Ao horario prescrito ficam sujeitos todos os estabelecimentos do Concelho, bem como os ambulantes.

5.º—Nos dias de feira, os estabelecimentos podem abrir mais cedo 1 hora; e aos sabados e nos dias em que a Camara o autorise, podem encerrar mais tarde 2 horas.

6.º—A abertura das barbearias é fixada para as 8 horas e o encerramento para as 20, havendo tolerancia de 1 hora, mas sómente para o encerramento, podendo no entanto aos sabados estarem abertas até ás 24 horas.

7.º—O dia de descanso semanal é o Domingo para todo o Comercio e Industria obrigado ao mesmo descanso.

Joel de Magalhães

MEDICO

Em Espozende das 9 ás 12 e em Fão das 14 ás 15 e meia horas

CARTÕES DE VISITA

De fina qualidade, fazem-se com esmero e perfeição nesta tipografia.

CASA — ALUGA-SE

JUNTO Á CAMARA
Informa n'esta redacção.

A. Moreira dos Santos & Irmão

BICICLETES ACESSORIOS E REPARAÇÕES A PREÇOS MODICOS

Rua Rua Emygdio Navarro—Espozende

Esta casa acaba de modificar a tabela de preços para o alcance de todas as bolsas, derivado a ter comprado grandes quantidades antes da ultima subida de preços.

Pneus desde 16.00 a 40.00

Prefiram V. Ex.as sempre o pneu BATES SPECIAL, e camaras d'ar, que é terem a certeza de fazerem sempre boas viagens. Pois são considerados os melhores que se encontram no mercado. Não esquecendo tambem todos os artigos PERRY, que tambem são rivais.

Esta casa, é a unica neste género, neste concelho, que mais barato vende e melhor serve.

Vinho nutritivo de carne

O melhor e o mais recomendado pela Medicina, como tonico reconstituente, levanta as forças, dá robustez, e é empregado com exito por todos os convalescentes

A' venda em todas as Farmacias e Drogarias DEPOSITO GERAL.

Farmacia Franco, Filhos

Rua de Belem—18 a 22—LISBOA

Padaria e Biscoitaria Mecânica

JOÃO LUIZ FERREIRA

RUA D. DIOGO PINHEIRO, N.ºs 1 e 3

RUA BAªJONA DE FREITAS, N.ºs 48 e 56

RUA BOM JESUS DA CRUZ, N.ºs 2 e 4

BARCELOS

Neste estabelecimento, dos mais bem montados do Norte do País, encontrará o publico á venda a especial REGUEIFA (rosca), PÃO COADO, PÃO DE MILHO, PÃO DE TRIGO E PÃO DOCE, bem assim como um variado sortido de bolachas e biscoitos, tostã doce e azeda, etc. etc.

No seu proprio interesse, ninguem compre sem confrontar a qualidade e os preços dos productos fabricados neste estabelecimento.

Farmacia COSTA

(Antiga Farmacia Central)

RUA 1.º DE DEZEMBRO—ESPOZENDE

Depois duma grande transformação reabriu ao publico esta antiga e acreditada farmacia onde se encontra grande sortido de productos quimicos e farmaceuticos

Aviamento de receitauario medico, com todo o escrupulo, a qualquer hora do dia ou da noite.

Curativos e injecções.—Preços modicos.

Prefirir esta farmacia é ter a certeza de ser bem servido em preços e qualidades

MALAREAL INGLEZA

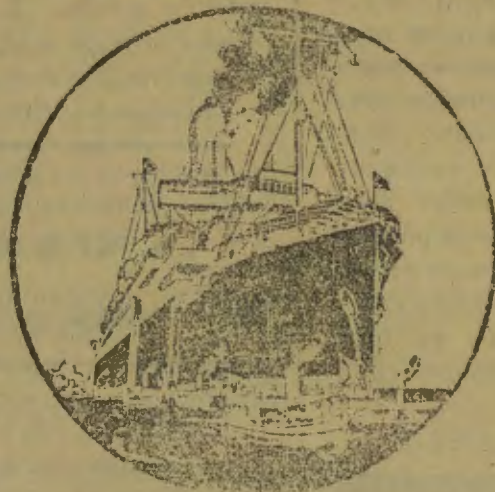

Paquetes correlos a sahir de Leixões

HIGHLAND BRIGADE em 30 de Outubro para Las Palmas, Pernambuco, Rio de Janeiro, Santos, Montevideo e Buenos Ayres.

HIGHLAND BRIGADE em 27 de Novembro para Las Palmas, Pernambuco, Rio de Janeiro, Santos, Montevideo e Buenos Ayres

HIGHLAND PATRIOT em 30 de Outubro para Las Palmas, Pernambuco, Rio de Janeiro, Santos Montevideo e Buenos Ayres.

Estes Paquetes sahem de Lisboa no dia seguinte e mais os paquetes:

ALCANTARA em 24 de Outubro para Las Palmas, Pernambuco, Rio de Janeiro, Santos Montevideo e Buenos-Ayres

HIGHLAND PATRIOT em 3 de Outubro para Rio de Janeiro Santos, Montevideo e Buenos Aires.

ARLANZA em 19 de Outubro para a Madeira, S. Vicente, Pernambuco Bahia Rio de Janeiro, Santos, Montevideo e Buenos Ayres

Na agencia do Porto podem os srs. passageiros de 1.ª classe escolher os beliches á vista das plantas dos paquetes, MAS PARA ISSO RECOMMENDAMOS TODA A ANTECIPAÇÃO.

Dirigir aos unicos agentes no norte de Portugal:

TAIT & CO.

19, RUA DO INFANTE D. HENRIQUE.—PORTO

ou aos seus correspondentes nas provincias.

T.
S.
F.

Uma das melhores marcas que se tem apresentado no mercado da T. S. F. é a

Atwater Kent Radio

Padrão—Oiro do Radio

Ouçã V. um receptor 165 que custa apenas 1.650\$00 e faça o seu julzo.

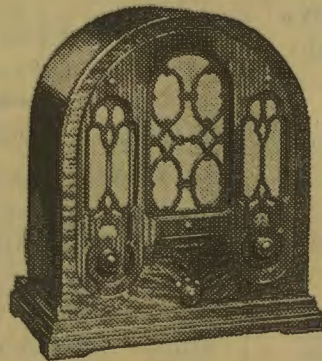

Superheterodino de 5 lampada s com um altifonlo electro-dinamico de grande area vibratoria, apresentado n'um elegante movel de nogueira raiada.

© AGENTE NO CONCELHO,

MANUEL GOMES PENETRA—FÃO