C. M. B.
BIBLIOTECA

NOTICIAS DE PARADELA

Edição das E.B.M. nº 1373 PARADELA e nº 219 FARIA

Ano 3 nº 24 / Maio 1993 Periodicidade mensal - 50$00

o jornal ALÉM CAVADO

FESTAS DAS CRUZES

FREGUESIAS PARTICIPAM :

Faria com o seu arco e Paradela com o moinho Pág. 2 e 7

"Se o moinho fechou... um adulto lutou, e muito..."

Carta de um leitor ao nosso jornal. Última Pág.

25 de Abril em Banda Desenhada

Pág. 5

CASA ESCOLA AGRÍCOLA

Filhos de agricultores têm o "futuro" à porta de casa !

Pág. 6 e 7

Escola de Faria Assaltada

Pág. 9

TELESCOLA DE FARIA COLABORA COM A JUNTA NA FESTA DAS CRUZES

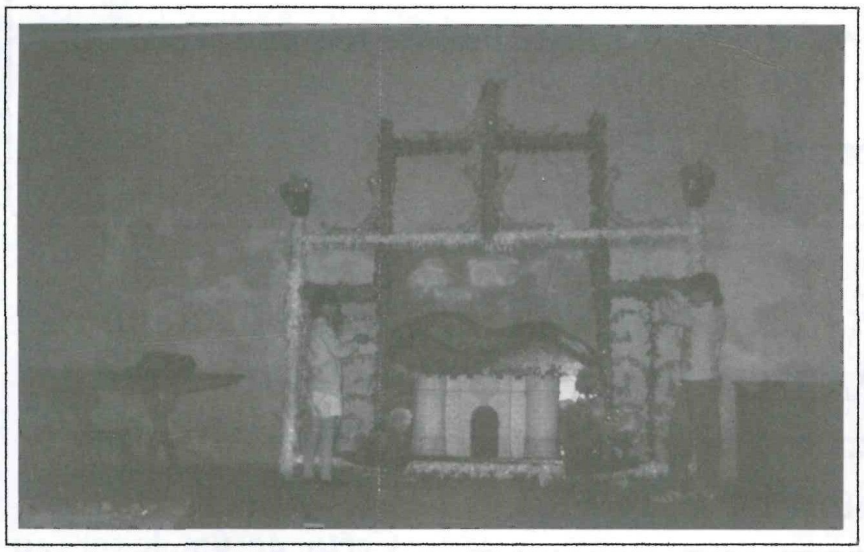

Na freguesia de Faria, no dia 27 e 28 de Abril, os alunos da EBM recuperaram, da melhor forma possível, o arco que representou esta freguesia na tradicional Festa das Cruzes.

Foram dois dias de trabalho diferente, embora um pouco trabalhoso.

No salão Paroquial, onde o arco se encontrava, alunos e professoras, ajudados pelo Srª Manuel (carpinteiro), lá realizaram o trabalho proposto pela Junta de Freguesia.

Os alunos esforçaram-se muito para o arco ficar bonito.

Foi interessante verificar o prazer com que todos trabalharam, para manter viva a tradição da aldeia.

Laura Silvia e Fátima Ferreira
6º Faria

Construções
ADELINO C. OLIVEIRA,LDA.
Obras Públicas Estradas Loteamentos
R. Paulo Barreto, 12 r/c
Telf. 62 48 84
4490 PÓVOA DE VARZIM

A FESTA DAS ROSAS

Nos passados dias 23, 24 e 25 de Abril, em Vilar de Figos, realizou-se a tradicional Festa das Rosas, ou de Nossa Senhora do Rosário.

Na Sexta Feira a procissão percorreu todos os Lugares da Freguesia. Houve foguetes, mas quando estes rebentavam a procissão parava, porque no ano anterior caiu um foguete em cima das pessoas.

No Sábado à noite, Lurdes de Sousa, Renata Sofia e Trio Odemira vieram cantar as suas canções, preenchendo assim o momento de variedades. Toda a população gostou e participou alegremente. O fogo preso encerrou a festa deste dia pelas 2 horas da madrugada.

No Domingo de manhã, a festa continuou com a Banda de Música, que como sempre ao chegar deu uma volta à Igreja. De tarde houve a tradicional procissão com muitos figurantes. À frente desta, iam dois cavalos brancos, seguidos pelo carro de bois e lá dentro 4 raparigas, que ao

atirar pétalas de rosas faziam um tapete de flores.

Com o fogo de artíficio, à noite, terminaram por mais um ano os festejos desta grandiosa festa de Vilar de Figos.

Fátima R. e Rosário Brás 6º Faria

SRª DO ROSÁRIO EM CRISTELO

Foto de Paula Alexandra 6º Paradela

Celebrou-se no dia 2 de Maio a festa da Srª do Rosário em Cristelo.

No Sábado teve procissão de velas e fogo.

No Domingo de manhã, houve missa cantada e de tarde , outra missa em louvor da Padroeira, Srª do Rosário. Depois chegou o momento da procissão com andores e figurados.

As barracas dos doces também lá estiveram.

No fim, actuaram as bandas de música e ranchos.

Salete Miranda 5º Paradela

Restaurante Esplanada
CANTINHO BRASILEIRO
O gosto da diferença
José da Silva Mineiro
Pedrinhas - Apúlia Telf. 98 22 11
4740 ESPOSENDE

EXCURSÕES 93

Programa 1993

Junho - dias 12 e 13

FÁTIMA "Peregrinos da Fé"
Visita aos locais de maior Turismo

Julho - dia 4

S.BENTO DA PORTA ABERTA
S. TORCATO - SAMEIRO e outras visitas
"Amigos da farra"

Agosto

VIANA DO CASTELO
Festas da Srª da Agonia
e um itenerário excelente
no Alto Minho

ORGANIZAÇÃO
"Oliveira & Campos"
Paradela
Telf:85 13 39

*

Cristelo
José Luis

*

Vilar de Figos
Avelino Gaião

*

Faria
Augusto Padrão

INTERNACIONAL

MAIS UMA EXPLOSÃO NA RÚSSIA

Foto do Jornal de Noticias

Eu soube a partir do Jornal de Notícias do dia 8 de Abril, que explodiu um tanque com desperdícios nucleares, em Tomsk, na Sibéria, Rússia.

Essa explosão deu-se num tanque subterrâneo que continha resíduos de urânio radioctivo.

Este acidente é apontado como o pior desde Chernobyl, que aconteceu em 1986.

Por este andar , com as centenas, ou mais, de lixeiras nucleares que há por esse mundo fora, nós estamos a viver num autêntico barril de pólvora!

Catarina F. 6º Paradela

NACIONAL

AJUDAR AS CRIANÇAS DE MOÇAMBIQUE

As escolas Portuguesas vão mandar comida para as crianças de Moçambique.

Cada aluno das escolas vai oferecer um quilo de arroz e um livro.

Algumas crianças até dão mais.

À Telescola ninguém comunicou, mas nós vamos juntar-nos à Escola Primária com todo o nosso carinho.

Carlos Alberto 5º Paradela

25 de ABRIL

OU

REVOLUÇÃO DOS CRAVOS

O 25 de Abril, deu-se em Portugal, no ano de 1974.

Esta data é festejada todos os anos para comemorar a revolução que houve em Portugal. A despedida da Ditadura e a entrada da Democracia.

Antes do 25 de Abril, só havia 3 emissoras de rádio, um canal de Televisão e alguns jornais e revistas que só diziam ou escreviam o que o Governo deixava.

Se alguém fosse apanhado a dizer mal do Governo era logo preso por uma policia, a PIDE.

Por Portugal estar nesta situação, muitas pessoas fugiram para o estrangeiro, senão seriam presas, e só assim poderam pedir ajuda para preparar a revolução.

Na noite de 24 para 25 de Abril, pela meia-noite ouviu-se na rádio uma música do cantor Paulo de Carvalho, que era o sinal que a Revolução ía começar.

Foi uma revolução sem tiros, o que geralmente nunca acontece, por isso se lhe deu o nome da "**revolução dos cravos**".

Todos os que estavam presos , que tinham dito mal do antigo regime foram libertados.

Daí em diante os portugueses conquistaram o direito de falar o que pensavam e também escolher quem os governasse através de Eleições livres.

Madalena V. 6º Paradela

25 DE ABRIL
Sónia Amaim 6.º Paradela
Antes do 25 de Abril tudo era bem difícil na vida dos portugueses. A imprensa só divulgava o que convinha ao Estado.
CENSURADO
NOTÍCIAS
Havia Polícias do Governo disfarçados por toda a parte e quem falasse mal do governo era preso.
Mas o povo finalmente revoltou-se e deu-se o 25 de Abril de 74. Mas não houve mortes.
FIM À DITADURA!!
ESTADO
VIVA A LIBERDADE
A partir daí, o povo pode falar livremente. Criam-se sindicatos,
C.G.T.P.
U.G.T.
Comemora-se o dia do trabalhador e aparecem os partidos políticos.
1 MAIO
DIA DO TRABALHADOR
Cada pessoa tem os mesmos direitos e os mesmos deveres, quer seja rico ou pobre.
SECÇÃO DE VOTO Nº 1
O Povo começa a escolher os seus representantes.
Em 1985 Portugal entrou para a C.E.E
Obrigado, mas sem a vossa ajuda e a ajuda do povo não teríamos conseguido fazer a Revolução.
Agora todos os anos se comemora o 25 de Abril e faz-se homenagem aos que tornaram isso possível, os capitães de Abril

CASA ESCOLA AGRÍCOLA
O QUE É ?
COMO É?

No dia 19 de Abril, os senhores engenheiros António D. e José Lima, vieram à Telescola de Paradela, explicar o funcionamento da Casa Escola Agrícola de Rates (para rapazes) e Vale do Neiva (para raparigas).

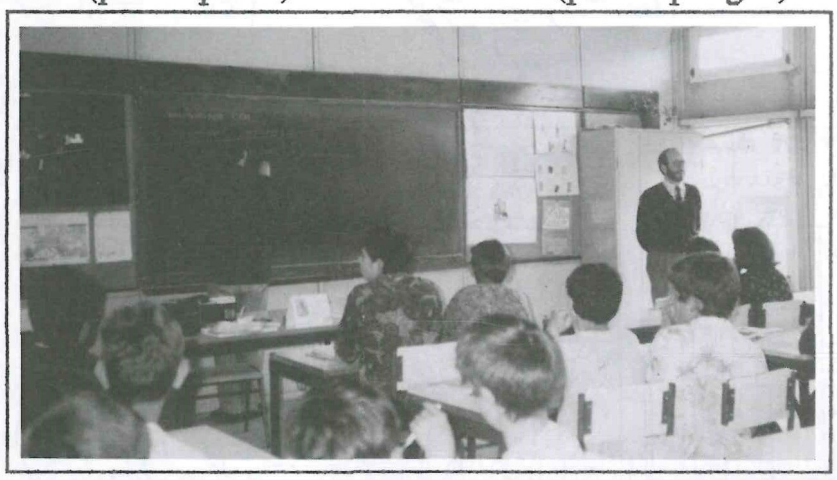

Casa Escola Agrícola de S. Pedro de Rares na Telescola de Paradela

Em Portugal, a primeira Casa Escola Agrícola, aparece nas Caldas da Rainha em 1985. Bastante tarde em relação a França, por exemplo.

Das 5 escolas que existem em Portugal, o Norte do País e especialmente o Concelho de Barcelos, Póvoa de Varzim e Vila de Conde são os mais beneficiados.

Para entrar na Casa Escola Agrícola é preciso ter entre 14 e 16 anos, ter o 6º ano de escolaridade e trabalhar na agricultura.

Ao fim de três anos fica-se com a equivalência do 9º ano. Já estão a pensar aumentar mais dois anos para assim os novos agricultores ficarem com o nível do 12º ano.

Esta escola só funciona durante 15 dias por mês. Nesses 15 dias, os alunos, desde as aulas práticas ligadas à agricultura,até às visitas de estudo e não esquecendo o Desporto,com as suas equipas de futebol, que jogam em Portugal e no Estrangeiro, também têm aulas teóricas.

Os alunos têm direito a dormir e a comer e ainda a convívios (tertúlias) com pessoas que lhes mostram outras facetas da vida.

Com estas regalias todas, os alunos só pagam por mês 2 mil escudos.

Quem pretender ser agricultor e ajudar os pais, deve frequentar a Casa Escola Agrícola, para assim poder ficar, ao nível dos agricultores dos outros países da CEE.

Madalena V. 6º Paradela

CARGILL
ALVO Nutrição Animal
Distribuidor :
Manuel Figueiredo Oliveira
Paradela Telf: 851114 4750 BARCELOS

CASA ESCOLA AGRÍCOLA DE CAMPO VERDE VAI TER NOVAS INSTALAÇÕES

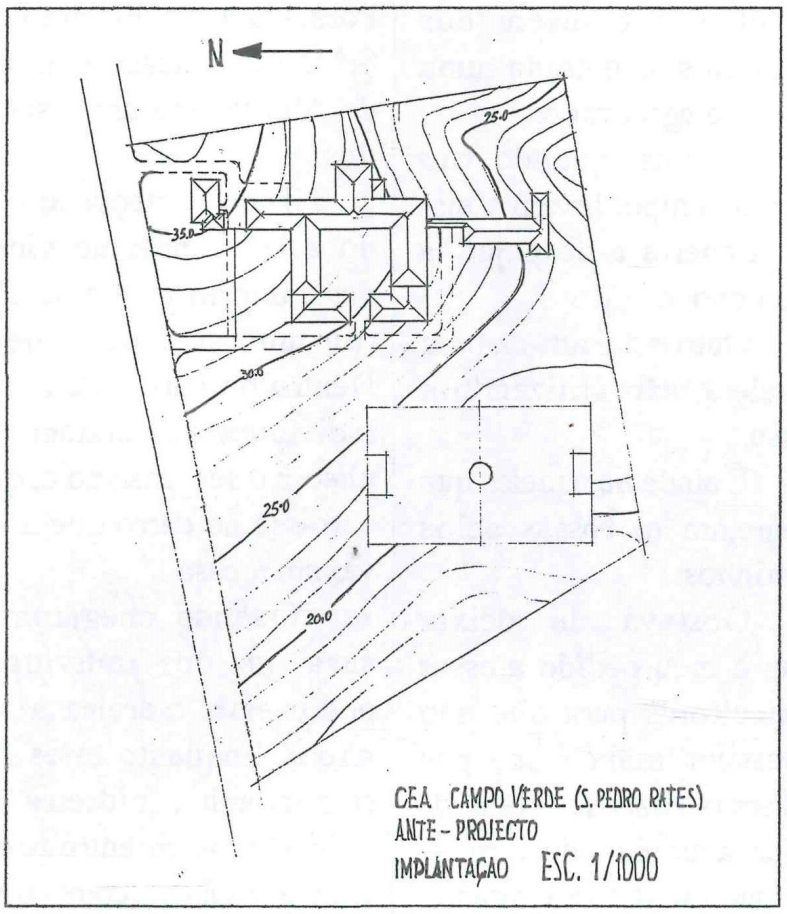

Agora, ainda mais perto de Paradela, os agricultores terão mais oportunidades de porem os seus filhos a estudar , e de se tornarem em agricultores mais cultos e com mais futuro.

OS JOVENS ESTUDAM MAS NÃO DEIXAM A AGRICULTURA

"Este tipo de ensino associa o plano de formação, à vida, ao trabalho e ao meio rural. Estimula o interesse do aluno por tudo o que o rodeia, convertendo-o no verdadeiro "AUTOR" do seu processo educativo.

Os pais tornam-se mais activos na tarefa educativa dos filhos, acompanhando os professores nas aulas práticas."

SENHOR AGRICULTOR, AS MATRÍCULAS JÁ ESTÃO ABERTAS. PENSE NO FUTURO DO SEU FILHO

SOLUÇÕES

Adivinhas

Papagaio, lacre, estrelas, relógio

Nomes de pessoas

Helder, Bruno, Sergio, Pedro, Rosa, Renata

Nomes de Países

1 Portugal 2 Japão 3 Angola 4 França 5 Austrália 6Luxemburgo 7 Belgica 8 Arábia 9 Itália

António de Oliveira Carvalho & Cª, Ldª

Construção Civil — Compra e Venda de Imóveis

Propriedade Horizontal — Empr eitadas Gerais

Praça João XXIII, 175 - Telf. 61 34 48

4490 PÓVOA DE VARZIM

PARADELA NAS CRUZES !!...

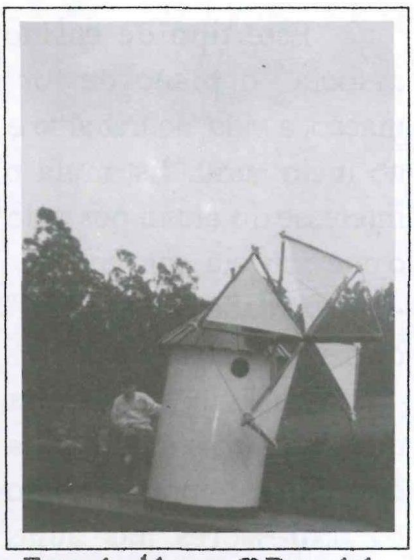

Foto de Álvaro 6º Paradela

Este ano, finalmente, Paradela vai participar no desfile da Festa das Cruzes!

O seu carro leva um moinho. Agora já se pode desfilar com o moinho pois já não é nenhuma vergonha.

Quase todas as aldeias do concelho de Barcelos vão estar presentes... e Paradela também.

Sónia 6º Paradela

CONSTRUÇÕES MARANDRADE, LDA.

Mário Andrade

R. Gomes Amorim, Loja 2

Cova do Coelho

Telf. 61 25 50

Fax. 61 58 25

4490 PÓVOA DE VARZIM

FAZEM DA ESTRADA UMA FOSSA !!

Agricultores há em Paradela que fazem dos caminhos e estrada uma fossa de água choca.

Alguns, quando vão para o campo, levam a cisterna aberta a despejar a água choca.

Outros deitam-na para a valeta, não utilizando a fossa.

E ainda há aqueles que despejam as fossas pelos caminhos.

Gostava de deixar aqui o meu pedido a esses agricultores para que não fizessem mais isso, por diversas razões. Além de sujar a aldeia e de a transformar numa fossa gigante, dão cabo dos caminhos e toda aquela água que chega ao rio, vai poluí-lo.

Será que vocês também fazem as vossas necessidades às portas das vossas casas ou nas vossas salas?

Pensem bem e vejam se os nossos caminhos não funcionam como a entrada da nossa aldeia !

Paulo Sérgio 6º Paradela

O CONTO DO VIGÁRIO

No dia 20 de Abril, em Paradela, o Sr. Firmino e a Srª D. Conceição, do Lugar de Algôva , foram assaltados.

Tudo começou quando a D. Conceição vinha das compras para casa. Parou um carro perto dela. Dentro do carro íam dois indivíduos que diziam conhecer o seu marido e, que entrasse no carro que a levavam a casa.

Quando chegaram a casa um dos indivíduos pediu erva cidreira à senhora. Enquanto estes foram apanhar cidreira ao quintal,o outro entrou em casa a falar com o Sr. Firmino e depois... que "lhe deitou um pó" e este acabou por lhe dar o dinheiro todo que tinha em casa. Ou seja a quantia de 200 contos!

Em Paradela todos fecham bem as portas com medo, que ao mínimo engano, caem na ratoeira.

José M. Correia 5º Paradela

CRIANÇA MORRE COM REMÉDIO DO ESCARAVELHO

No passado dia 9 de Abril morreu na freguesia de Milhazes, uma criança por ter bebido remédio do escaravelho.

Marta Patricia Faria Barreto, era assim que ela se chamava, com os seus irrequietos 6 anos, bebeu o mortífero remédio.

Para a Marta Patrícia,aquilo era somente um frasco abandoanado. Sem pensar nas consequências, bebeu o seu conteúdo e a morte surgiu devido a este descuido.

Que isto seja um exemplo para toda a gente. **Não deixe ao abandono frascos ou embalagens de pesticidas.**

Sandra Isabel e Angelina
6º Faria

RESIDENCIAL
O GALO

Aparicio de Carvalho, Lda.
Lugar da Pena - Gamil
Telf. 81 26 83 / 81 60 20

4750 BARCELOS

ESCOLA VÍTIMA DE VÂNDALOS

No Sábado de Páscoa, a escola de Faria, foi mais uma vez palco de vandalismo.

Partiram vidros e encheram as salas de pedras. Os trabalhos dos alunos do 5º ano não foram poupados. Estavam todos estragados no meio das pedras e dos vidros.

A GNR veio à escola, mas nada resolveu pois, só houve estragos e nada foi roubado.

Mas o que será que os assaltantes querem?

Esquecem-se que a escola é dos alunos, filhos da terra!

Quem perde ? Não será a freguesia e até quem sabe o futuro dos próprios assaltantes ou dos seus filhos?

Angelina e Sandra Maria
6º Faria

FOTO STUDIO 2
Reportagens em
FOTOS e VIDEO
R. da Junqueira, 15
Telf. 62 46 04
Fax 62 10 03

4490 PÓVOA DE VARZIM

PARA SUSTO CHEGOU !

No passado dia 24 de Abril, houve um acidente na estrada de Faria, perto da fábrica da Mimosa.

O Senhor Fernando Melo para se desviar de um carro que vinha em sentido contrário, bateu com o seu automóvel contra a parede, ficando este todo amassado na frente.

Teve que ser rebocado e só serviu para a sucata.

Felizmente o Senhor Fernando não teve nada, só umas esfarrapadelas nos braços.

António C. e Pedro M.
6º Faria

AMORIM
&
OLIVEIRA ,Lda

Construções de andares
e
apartamentos
Lojas Comerciais
para venda

L.Paranho de Areia
Aver-o-Mar
Telf. 68 23 69

4490 PÓVOA DE VARZIM

AUTARCAS DO SUL E NORTE DO CÁVADO JOGAM FUTEBOL

No dia 25 de Abril, realizou-se um jogo de futebol, no campo do Gil Vicente, entre as autarquias do Norte e do Sul do rio Cávado.

Jogaram com garra e utilizaram o equipamento do Gil Vicente.

Ganhou a equipa do lado Sul do Cávado, por 3 a 2.

Foi uma maneira de marcar mais um aniversário do 25 de Abril.

Álvaro Manuel 6º Paradela

PORTUGAL PARECE QUE VOLTOU A TER BOM FUTEBOL !

No passado dia 28 de Abril, no estádio da Luz, Portugal venceu a Escócia por 5 bolas a 0.

Os Escoceses nada conseguiram fazer logo que Portugal marcou o primeiro golo.

Este jogo veio dar uma certa esperança, tanto aos jogadores como aos adeptos do futebol.

Portugal conseguiu mostrar que ainda sabe jogar. Esperemos que continue.

Germano, Jorge e Paulo S.
6º Paradela

FOTOLAR
REPORTAGENS
Casamentos / Baptizados / Outras Cerimónias
VENDE
Artigos de Criança e Tudo para o Lar
Telf. 85 12 51
FARIA
4750 BARCELOS

Rafael Carvalho Faria de Sousa
CONSTRUÇÃO CIVIL
Orçamentos Trabalhos de Construção Civil
Lugar do Marco - Priscos
Telf. 67 20 54
4700 BRAGA

PASSATEMPOS

ADIVINHAS

I

É verde como mato
E mato não é
Fala como gente
E gente não é

II

O que é que se deixa queimar, para guardar algum segredo?

III

Sempre quietas
Sempre agitadas
Dormindo de dia
De noite acordadas

IV

Os homens me dão governo
E aos homens governo dou
Quando se esquecem de mim
O meu governo acabou.

Helena Araújo 5º Paradela

CANTINHO DA LEITURA

História da Égua Branca

(de Eugénio Andrade)

João amava a criatura e, como não ignorava a aversão que os irmãos lhe haviam ganho, nunca a deixava só. Embora não fosse muito cómodo, instalou-a no seu próprio quarto. Mas a bicha pertencia a outra cultura - as suas normas de higiene, num ou noutro aspecto, embora pouco profundo, convenhâmos, diferiam das nossas. Ao fim de quatro ou cinco dias, toda a casa cheirava a estrebaria. Os irmãos exigiram que a égua e o João fossem dormir para a cavalariça. João não se ralou, o que não queria era separar-se da égua. Durante o dia levava-a pela arreata para os prados da ribeira, onde havia erva viçosa que o bicho adorava. João entretinha-se com o latinório que o abade lhe marcava para traduzir. Numa manhã em que penava sobre uma ode de Horácio, ouviu uns relinchos desacostumados. Parecia que a alma do animalzinho lhe saía pela boca. Foi o bruto do asno do moleiro. João quando viu aquilo, ficou cego de raiva. Procurou um pau, mas não viu nenhum. Deu pou um sacho perto do lagar, correu a buscá-lo e atirou duas sacholadas à cabeça do animal que o estendeu.

(continua no próximo nº)

ANEDOTAS

- Mamá, é verdade que quando morremos ficamos reduzidos a pó ?

-É sim meu filho!

-Então debaixo da minha cama já morreu muita gente!

*

-Mamá, a minha professora deve ser uma pessoa muito religiosa.

-Porquê Zézinho ?

-Porque a cada resposta minha, ela diz sempre:"Valha-me Deus e as Almas Santas"!

Se puseres as letras por ordem, obterás nomes de pessoas.

HDLERE

NBURO

RGOESI

EDORP

ALTESE

ORAS

NREATA

Fernanda 6º Paradela

Completa o quadro com nomes de países

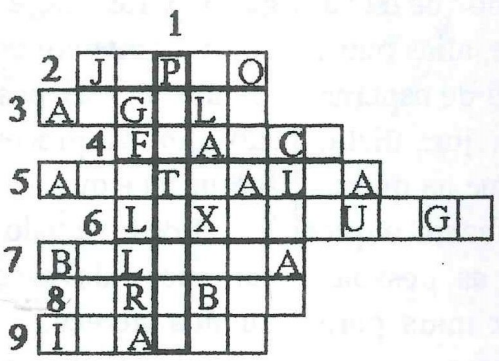

Fernanda 6º Paradela

CARTA DE UM LEITOR

Ao "Noticias de Paradela"
À articulista Paula do 6º Paradela
Exmªs Senhoras Professoras
Queridos Jovens

Sob o título, - se "o moinho abrir, os mais velhos é que terão a culpa" -, publicado no V/jornal de Abril 1993, quero dizer o seguinte:

- Não sei se pertenço ao rol de - "os mais velhos"- mas creio pertencer ao grupo dos adultos.

A frase - "Mas eu nunca vi os adultos fazer nada"!" - toca-me profundamente. Talvez fosse mais coreal dizer que alguns adultos responsáveis pelo bem-estar dos Paradelenses, não teriam feito o que podiam e deviam fazer para "fechar e expulsar essas pessoas daqui para fora"!

Quando diz - "Mas eu nunca vi....", acho que está a dizer a verdade, aliás outra coisa não seria de esperar de uma jovem jornalista. Mas acredita que há outras coisas que se fazem e que não são para as pessoas verem. Talvez mais para sentirem.

Acho grandiosa a frase - "Eu vou lutar pelo bom nome da minha terra". Bravo! Paula. Pois a tua terra também é a minha terra.

Mas se o moinho fechou é porque houve, pelo menos um adulto que lutou, e muito, para isso acontecer.

Como todos os artigos publicados devem ser baseados em factos verídicos (e documentados se possível), quero mostrar-vos documentos que atestam que houve adultos que fizeram o que deviam e podiam para acabar com esta praga em Paradela.
(Os documentos não são aqui publicados por falta de espaço).

Apenas faço isto porque não quero ser julgado pelos (hoje) jovens como conivente ou como - "...não são as pessoas do moinho as piores, as da freguesia é que...".

Forte recado! Mas a carapuça deve servir a quem a merece.

Como **as crianças são o melhor do Mundo**, como disse o poeta Fernando Pessoa, digo eu que todos nós fomos crianças e todos desejam ser adultos. Que cada um cumpra o seu dever para o seu bom nome e da sua terra.

Pena tenho de, no meu tempo de criança, a minha escola não ser assim como a Vossa.

Parabéns aos professores, aos jovens articulistas e a todos que colaboram nesta vossa forma de ensinar, engrandecendo Paradela e as suas gentes.

(Leitor identificado)

Ficha Técnica

Equipa Responsável

DESPORTO
Nuno Filipe L. Ferreira - 5º Ano

NACIONAL
Ana Catarina M. Ferreira - 6º Ano

INTERNACIONAL
Sónia Isabel F. Amorim - 6º Ano

FREGUESIAS
Maria Madalena V. Faria - 6º Ano

Orientação das Professoras
Maria do Sameiro Ferraz Gomes
Maria Isaura Gomes D. Faria
Maria Filomena Amaral O. Cunha
Maria Cândida P.B.P.M. Barbosa

Impresso em Computador
Maria do Sameiro F. Gomes e
ALUNOS 6º Paradela

Tiragem 500 exemplares