

PIRILAMPO

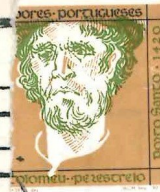

BOLETIM DO CENTRO SOCIAL DE CULTURA E RECREIO

SILVA



C. M. B.
BIBLIOTECA
BARCELOS

ANO VII - Nº 15/16/17 - Junho de 1990

DISTRIBUIÇÃO
GRATUITA

Biblioteca
JA

EDITORIAL

Está de novo nas mãos de toda a população da Silva ^{mais} uma edição de O PIRILAMPO para simplesmente levar ao conhecimento de todos, as notícias das actividades que vão sendo realizadas no Centro Social.

Desta vez O PIRILAMPO sai com uma montagem diferente e também para melhorar, foram os textos submetidos a computador.

Com as facilidades de o Centro possuir um Departamento de Informatica (CENTRO INFORJOVEM) equipado com computadores e com o trabalho do Paulo, funcionario (F.A.A.) foi possível deixar descansar a maquina de escrever.

Com os dados introduzidos no computador, foram os textos fotocopiados e assim sai para todos os Associados e amigos do Centro esta edição.

**** NOITES DE VERÃO ****

LOCAL: SALAO DO CENTRO SOCIAL DA SILVA.

DIA - 29 de JUNHO (SEXTA FEIRA) AS 21,30 HORAS (FOLCLORE)

=== RANCHO FOLCLORICO DE S. ROMAO DO NEIVA ===
* VIANA DO CASTELO *

É NOTÍCIA

TRADIÇÕES

DIA - 30 de JUNHO (SABADO) AS 21,30 HORAS (MUSICA POPULAR)

=== CONJUNTO DE CORDAS VELHA GUARDA DE BRAGA ===



Durante estes dias, estara aberta uma QUERMESSE com valiosos premios.

ENTRADA - LIVRE



SUMARIO

ACTIVIDADES DE 1989	2 e 3
AS CONTAS DO CENTRO	4
O A.T.L.....	5
PROGRAMA INFORJOVEM.....	4
BIBLIOTECA.....	8
PRAIA EM ESPOSENDE.....	10
PROGRAMA DE O.T.L./90.....	9
PROG. APOIO ASSOCIATIVISMO..	9
GRUPO CORAL POLIFONICO.....	10
TORNEIOS	8
FERIAS DESPORTIVAS.....	9
OUTRAS NOTICIAS.....	11 e 12

ANO DE 1989

AÇÕES DESENVOLVIDAS NAS INSTALAÇÕES DO CENTRO:

FEVEREIRO

- Dia 5 Tarde Carnavalesca.

MARÇO

- Dia 17 Palestra/Debate A PROBLEMATICA DA FAMILIA.
- Dia 23 a 27 Exposicao de andores e Agrupamento Musical FESTA DA PASCOA.
- Ferias Desportivas (7 dias).

MAIO

- Dia 2 a 31 Recenseamento Eleitoral
- 28 Festa DIA DA MAE
- 29 a 4 de Junho - Semana do meio rural

JUNHO

- Dia 16 Entrega de certificados aos participantes nos cursos de iniciacao (PROGRAMA INFORJOVEM).

JULHO

- Dia 3 a 21 Colonia balnear em Esposende
- Dias 3 a 4 de Agosto Programa OTL com 5 jovens (25 dias)
- Dias 3 a 15 de Setembro FERIAS DESPORTIVAS (35 dias).

AGOSTO

- Dias 7 a 15 de SETEMBRO Programa OTL com 4 jovens (30 dias).

NOVEMBRO

- Dia 10 Festival de Outono/Teatro Amador.
- Dia 12 Festival da Cancao Juvenil.
- Dia 18 Encontro de Rondas Populares.
- Dia 19 Encontro de Coros do Vale do Tameil.

DEZEMBRO

- Dia 23 Festa do Natal.
- Ferias Desportivas.

INICIATIVAS REALIZADAS PELO CENTRO SOCIAL:

- Mensalmente, projecção de cinema (14 filmes)
- Edição de O PIRILAMPO
- Centro INFORJOVEM, 2 cursos de iniciação (computadores)
- Biblioteca Popular (leitura, consulta de publicações periódicas)
- Festa do dia da mãe
- Colónia balnear em Esposende
- Festa do Natal
- Acções de férias desportivas (Páscoa, Verão e Natal)
- 2 Programas de jovens (OTL/89)

ANO DE 1989

CEDENCIA DE INSTALACOES:

- Comissão de Festas da Páscoa (23 a 27 de Março)
- Junta de freguesia (2 a 31 de Maio)
- Grupo J.A.R.C. (29 de Maio a 4 de Junho) e (semanal uma sala)
- Núcleo desportivo (6 a 8 de Outubro)
- Câmara Municipal (10 de Novembro)
- Grupo Coral Polifónico (12 a 22 de Novembro - 14 aniversário) e (semanal uma sala-ensaios)

ANO DE 1989

VISITAS:

- Governador Civil do Distrito, Presidente da Câmara Municipal, Deputado Eng. SÉRGIO AZEVEDO e Delegados do Instituto da Juventude da D.G.D. e do INATEL.

ANO DE 1989

APOIOS CONCEDIDOS:

- Semana de Cultura Religiosa (21 a 26 de Novembro)
- Convívio Paroquial (10 de Setembro)

DIA DA MÃE**A festa**

Crianças e jovens participaram no espectáculo realizado no dia 27 de Maio de 1990 sob a orientação de catequistas.

No desfile do espectáculo foi muito bom verificar o talento das crianças em subir ao palco para saudar todas as Mães com uma pequena homenagem.

O grupo de TEATRO também soube desempenhar o seu papel para este dia.

No final o Centro Social distribuiu um lanche a todos os participantes os quais bem o mereceram depois de duas horas e quinze minutos de Festa.

O Centro agradece a todos quantos colaboraram desde os ensaios até a ajuda para o lanche dando assim a possibilidade de dar continuidade a este tipo de espectáculos musicais.

AS CONTAS DE 1989

O Centro Social da Silva desenvolveu varias aççoes de interesse local e continuou com as obras na sede para o futuro ATL dando assim um aumento as despesas realizadas.

AS DESPESAS: - Obras ***** (3.027.319.00)
 - Animacao cult. e recre.* *** (483.127.50) /
 - Divida ***** (300.000.00) por liquidar
 - TOTAL ----- 3.810.446#50

AS RECEITAS: - Apoios financeiros ***** (2.660.450.00)
 - Saldo do ano anterior ***** (863.436.50)
 - Emprestimo particular ***** (300.000.00)
 - TOTAL ----- 3.823.486#50

*** CENTRO INFORJOVEM DA SILVA ***

ATENCAO JOVENS!

- Continuam abertas inscriçoes para a realizacão de cursos de iniciacão para computadores em 1990.
- Os cursos realizam-se a Segunda e Quinta feira e Sabado/Domingo.

RESULTADOS DO ANO DE 1989

- 2 Cursos realizados
- 17 Participantes: 15 a 20 anos = 17 alunos
26 a 30 anos = 2 alunos
- RECEITA ----- 34.200#00
- DESPESAS
- Pagamento ao Monitor --- 10.260#00
- Para o Fundo Regional -- 14.364#00
- Para Despesas do CENTRO- 9.576#00

INFORJOVEM

EM 1990:

- Ja foram realizados mais 3 cursos com 25 participantes

CONHECES O PROGRAMA INFORJOVEM?

Fora do sistema escolar, este Programa permite aos jovens, a todos os níveis, e de acordo com as necessidades locais, desmistificar, conhecer e utilizar as TI.



QUEM PARTICIPA?

Todos os jovens até aos 30 anos de idade que, em regime extra-escolar, pretendam adquirir conhecimentos nessas áreas.

FINALMENTE!... O ATL DA SILVA

Pois é verdade, tal como tinha sido prometido em 1984 a freguesia da Silva é contemplada com a abertura de um serviço de ACTIVIDADES DE TEMPOS LIVRES (ATL) para crianças dos 6 aos 12/13 anos.

Em 1984 não havia local (ou seja instalações) com capacidade para cerca de 100 crianças em idade escolar.

Depois dos estudos realizados, coube ao Centro Social da Silva, a responsabilidade de alargar as suas instalações, efectuando as obras necessárias. A população tem agora, a partir de 1990 o benefício para os seus filhos e precisamente no mês de Setembro terão a oportunidade de os deixar frequentar o ATL.

Mas, agora pergunta-se:

O QUE É O ATL?

- Para a resposta, já se pode dizer que funcionam igualmente em AGUIAR, ALVITO S. PEDRO, e na QUINTA DO APARICIO, estando previsto abrir em VILA SECA e SILVA no ano de 1990. Será um espaço (neste caso da Silva) com duas SALAS, um ATLIER, uma COZINHA e REFEITORIO, será orientado por EDUCADORAS e uma TECNICA SOCIAL para além das VIGILANTES.

PARÁ QUE SERVE O ATL?

- Em principio serve para crianças dos 6 aos 12/13 anos, com idade escolar onde podem permanecer desde as 7.30 horas da manhã até as 19.00 (se for caso disso). Vão à escola, tem o almoço ou no caso dos do Ciclo Preparatório podem permanecer de manhã, almoçam e vão às aulas. Outro dos objectivos para que o ATL funciona será um complemento ao preenchimento dos tempos livres enquanto os Pais estão no local de trabalho.

No ATL as crianças são acompanhadas diariamente e durante todo o ano pela Educadora responsável a qual terá um plano trimestral de tarefas a realizar com as crianças.

TRABALHOS MANUAIS, TECELAGEM, CROCHE, JOGOS DE COMPUTADOR, DANÇAS, ETC. Serão acções conforme o movimento de crianças e de comum acordo da Educadora, como por exemplo a Festa de Natal e a de Verão, Fraia e Viagens de estudo.

Em principio devem todos os pais ter confiança no trabalho que está a ser desenvolvido pela TECNICA SOCIAL do CENTRO REGIONAL DE SEGURANCA SOCIAL DE BRAGA e mais, devem colaborar para o bem social da freguesia agora que vai entrar o ATL em funcionamento e assim não será preciso levar crianças para a cidade quando a nível local vai existir as mesmas condições.

E os custos a suportar pelos pais?

- Os pais vão pagar, mas em relação a outros casos, por exemplo, poderá variar entre os 600\$00 e os 2500\$00 por mês (conforme a capitacao) com a refeicao. Em casos especiais o pai ou a mãe devera declarar isso mesmo com o preenchimento da ficha que esta a ser distribuida.

O LOCAL DO ATL É OU NÃO O MAIS ACONSELHAVEL ?

- Depois das obras realizadas pelo Centro Social e o local onde este se encontra situado em relação à Escola, verifica-se que o atravessar a linha do caminho de ferro e a estrada nacional, nas horas de ponta isso não irá acontecer.

Agora com as bases lançadas os pais das crianças da Escola primária e do Ciclo devem unir esforços, fazer a inscrição e esperar pelo dia da abertura para depois entrar em diálogo com a Educadora, colocar-lhe o problema familiar de cada filho e depois contar aos pais (que não querem acreditar) os frutos colhidos pela abertura do ATL.

O PIRILAMPO dá de conselho a todos os pais: - Inscrevam os seus filhos, façam por cada criança aproveitar o máximo (até porque terão o tempo suficiente para fazer os deveres da Escola) para depois não acontecer como no jardim de infância. Ainda se recordam como foi, quando abriu ?



Construir um fut

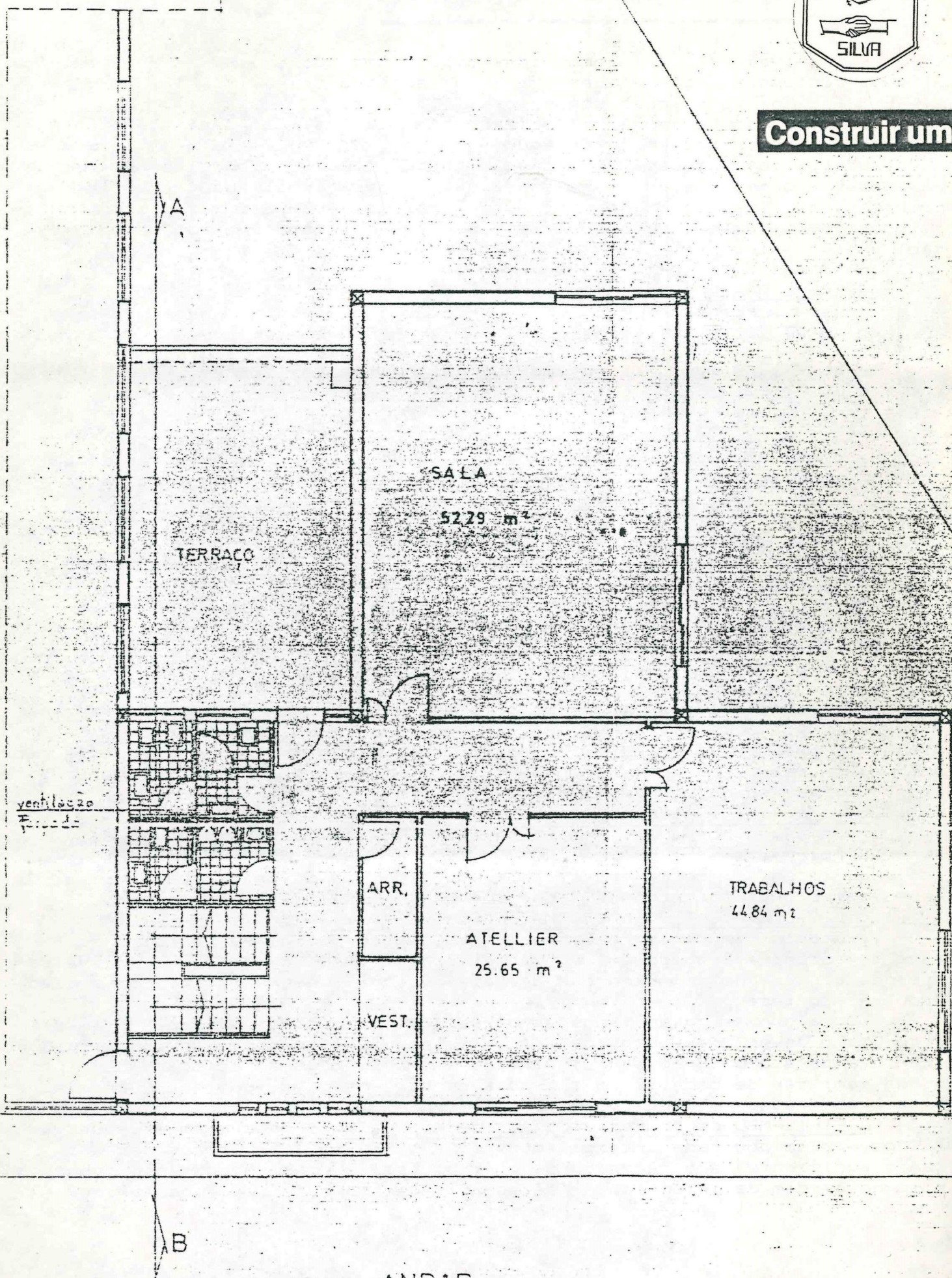

ANDAR

ATL da SILVA

uro melhor

ZONA VERDE

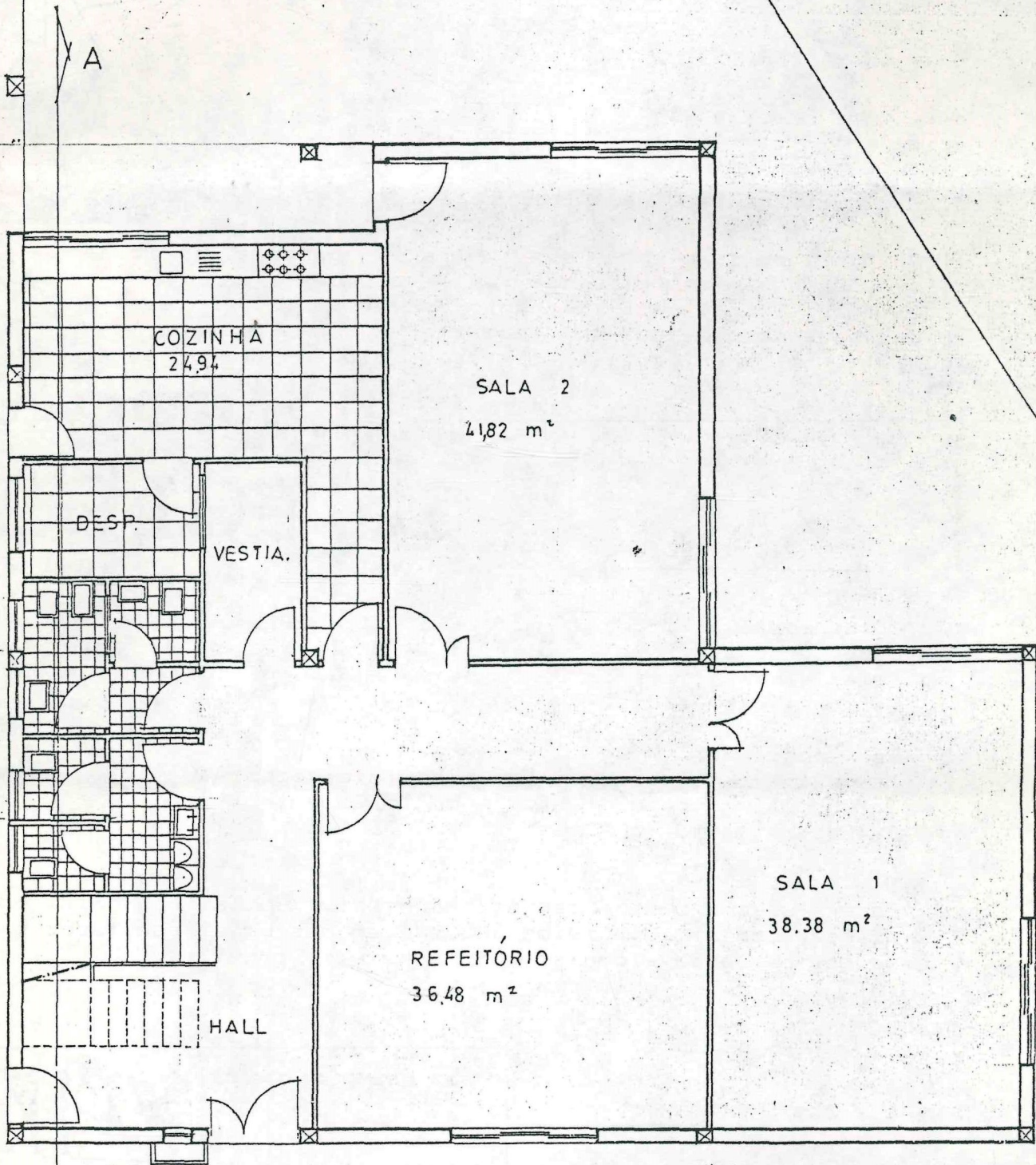

TORNEIO DE FUTEBOL - SALAD (JUVENIL)

Terminou no passado dia 22 de Abril mais uma accao de caracter desportivo a qual animou 50 jovens jogadores numa representacao de 9 (nove) equipas.



*** OS AGUIAS *****
 *** OS LEOPARDOS ***
 *** OS COBRAS *****
 *** OS OLIMPICOS ***
 *** AS TRUTAS *****
 *** OS ELEGANTES ***
 *** NIRLON *****
 *** FOMBOS *****
 *** OS TERRESTRES **



No final do jogo entre a primeira e segunda equipa classificadas foram distribuidos vários premios.

O Centro Social da Silva, agradece as varias empresas a colaboração prestada com a oferta de taças e ao responsável pelo servico de arbitragem pelo empenho directo aos jogos.

TEMPO DE FOLGA

TORNEIO DE SUECA

12 Equipas participaram no TORNEIO DE SUECA que teve inicio em 2 de Marco' as quais envolveram 24 jogadores que durante varias semanas nas noites de Sexta feira e Sabados conseguiram obter os melhores resultados.

Os vencedores:

- 1a Equipa (Secundino Miranda/Joaquim cardoso)
- 2a Equipa (António Alvelos/Antonio Cordeiro)
- 3a Equipa (António Alves/Alberto Coutada)

Espera-se que o Departamento Recreativo do Centro Social possa avançar com mais torneios porque além dos bons resultados para cada equipa, se deve contar como agradável convívio.

SECCAO DA BIBLIOTECA

BIBLIOTECA

Chama-se a atencao das pessoas que requisitaram LIVROS NA BIBLIOTECA DO CENTRO o favor de fazer a respectiva entrega, para que outros leitores possam beneficiar da mesma facilidade. Esta a ser elaborada uma lista de livros ainda nao devolvidos.

PROGRAMA DE FÉRIAS DESPORTIVAS/90

A exemplo de anos anteriores varios departamentos do estado, apoiam o programa das ferias de crianças e jovens em idade escolar.

O Centro Social da Silva vai mais uma vez colocar as suas instalaçoes ao servico dos mais novos podendo os mesmos beneficiar de varias modalidades que vao ser realizadas.

Chama-se a atençao de todos os estudantes que procurem o programa a afixar no Centro para depois efectuarem a respectiva inscriçao.

Em principio desde o primeiro dia de férias até ao ultimo estarao, jovens a orientar os mais novos, mas nas primeiras 4 (quatro) semanas ~~serão~~ haverá programa da parte de tarde no Centro.



PROGRAMA OTL/90

OCUPAÇÃO DE TEMPOS LIVRES

O Centro Social da Silva candidatou-se para o programa OTL de Verão ao pedido de 10 jovens para realizarem varias tarefas. Apenas foram concedidos a jovens os quais vao participar 3 em cada programa:

- 2 de Julho a 3 de Agosto.
- 6 de Agosto a 7 de Setembro.

Espera-se dentro em breve poder anunciar quais os jovens contemplados.

Juventude Juventude Juventude Juventude

PROJECTO DE APOIO AO ASSOCIATIVISMO (P.A.A.)

Desde o passado mês de Abril que o Centro Social da Silva passou a ser beneficiado com a concessão de 2 JOVENS (a Susana e o Paulo) através do programa do Instituto da Juventude denominado de P.A.A.

Até ao mês de Dezembro serão os encargos suportados pelo Instituto para o qual faz uma concessão de verba ao Centro a fim de ser feito mensalmente o respectivo pagamento de 30000\$00 a cada participante.

FALECIMENTOS

Desde Janeiro ja faleceram nesta freguesia alguns dos sócios do Centro Social, entre os quais:

Maria Rodrigues Miranda - socio No. 39
 Antonio Duarte Pereira - socio No. 50
 Maria Noemia Lopes Alves - socio No. 110

À familia, apresentamos os nossos sentimentos de pesar.

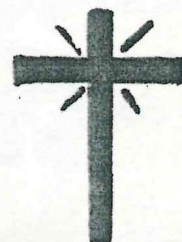

PRAIA DE 1990

A exemplo de anos anteriores o Centro Social efectua o contracto de um autocarro de passageiros para levar até à praia de Espoende as crianças e jovens.

Como de costume à sempre pais mais atentos às iniciativas que o Centro realiza e logo após a abertura das inscrições procedem à respectiva inscrição dos seus familiares.

Este ano na praia vai haver varias modalidades para preencher o tempo de permanência, o lanche como de costume para as crianças inscritas ate aos 12 anos de idade.

Para aacompanhar os participantes vai a D. Laurinda Sá Miranda representante do Centro, a Susana, o Paulo e 3 jovens auxiliares. Serão estas as pessoas a quem as crianças a partir dos 6 anos devem respeitar para que não haja qualquer inconveniente.

O inicio será no dia 7 de Julho e vai terminar no dia 27, são 15 dias úteis, com a partida do largo da Escola às 8.00 horas e o regresso da praia às 13.00 horas.

A organização nao se responsabiliza por qualquer acidente que possa surgir no tempo da praia.

PARTICIPANTES INSCRITOS:

ATE AOS 5 ANOS =	5
6 **** 12 ANOS =	68
13 *** 17 ANOS =	19
18 *** 25 ANOS =	1
MAIS DE 30 ANOS =	9



O FIRILAMPO DESEJA O MAIOR ÊXITO AOS PARTICIPANTES.



GRUPO CORAL POLIFONICO

O Grupo desenvolveu já várias actividades desde o principio do ano de 1990. Até final do mês de Dezembro espera estar presente em:

30 de Junho - FEIRA DO LIVRO (BARCELOS)

22 de Julho - ENCONTRO COROS EM VIANA DO CASTELO

22 de Novembro (15 aniversário) Organização
 - Festival de cancao juvenil
 - Encontro de rondas
 - Encontro de coros do Vale do Tamel

25 de Dezembro - FESTA DO NATAL

Espera ainda marcar presença em solenidades de MISSAS e FESTAS de diversas localidades com a RONDA TIPICA

SAÚDE

Dar sangue é dar vida

Quem já teve alguém doente que tenha precisado de receber sangue sabe que nem sempre é fácil consegui-lo e que ele é indispensável para garantir o tratamento. Nessas ocasiões a família e os amigos solidarizam-se e vão dar sangue.

Mas as necessidades de sangue para tratamento de doentes estão a aumentar todos os dias devido aos progressos da medicina e ao número, cada vez maior, de acidentes graves, principalmente na estrada.

Para poder garantir o tratamento de todos os doentes torna-se indispensável pelo menos duplicar o número de dádivas de sangue realizadas em cada ano no nosso País.

É preciso que as pessoas estejam informadas de que ao dar sangue não há possibilidade de adquirir qualquer doença. Todo o material de colheita será esterilizado e é utilizado somente uma vez, tanto as agulhas com que se picam as veias como os sacos para onde o sangue é colhido. A colheita é sempre feita em condições de garantir a segurança e a protecção do dador. Além disso um exame médico realizado antes de cada dádiva garante as boas condições de saúde do dador e o volume total de sangue colhido de cada vez (não mais de 4 decilitros) é recomposto muito rapidamente (entre 1 a 3 horas) sem qualquer risco para o dador, que dispõe, normalmente, de cerca de 5 litros em circulação.

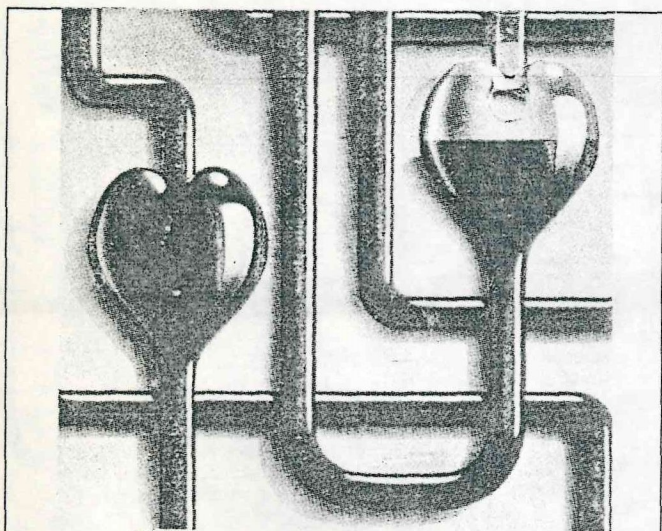

DÊ SANGUE.
SE ELE PARAR
DE CORRER
ALGUÉM DEIXA
DE VIVER.

MINISTÉRIO DA SAÚDE



Dicionário

BEI — Banco Europeu de Investimento.

CECA — Comunidade Europeia do Carvão e do Aço.

CEE — Comunidade Económica Europeia.

ECU — Unidade de Conta Europeia (equivalente a cerca de 170 escudos).

EFTA — Associação Europeia de Comércio Livre.

EURATOM — Comunidade Europeia da Energia Atómica.

FED — Fundo Europeu de Desenvolvimento.

FEDER — Fundo Europeu de Desenvolvimento Regional.

FEOGA — Fundo Europeu de Orientação e Garantia Agrícola.

FSE — Fundo Social Europeu.

IEFP — Instituto de Emprego e Formação Profissional.

IFADAP — Instituto Financeiro de Apoio ao Desenvolvimento da Agricultura e Pescas.

OCDE — Organização para a Cooperação

e Desenvolvimento Económico.

PAC — Política Agrícola Comum.

PDR — Programa Português de Desenvolvimento Regional.

PEDAP — Programa Específico de Desenvolvimento da Agricultura Portuguesa.

PEDIP — Programa Específico de Desenvolvimento da Indústria Portuguesa.

PME's — Pequenas e Médias Empresas.

PRODEP — Programa Específico de Desenvolvimento de Educação em Portugal.

PRODIAT — Programa de Infra-estruturas de Apoio ao Turismo.

SIBR — Sistema de Incentivos de Base Regional.

SIFIT — Sistema de Incentivos ao Financiamento do Investimento Turístico.

SINPEDIP — Sistema de Incentivos do P.E.D.I.P.

SIURE — Sistema de Incentivos à Utilização Racional da Energia.

MENTIRAS PROFISSIONAIS

Há modos convencionais de falar, aos quais ninguém dá importância nem credibilidade. São as mentiras profissionais. Eis algumas:

Aluno: agora vou estudar.

Orador: vou dizer apenas duas palavras.

Político: eu só quero o bem do povo.

Criança: não fui eu quem fez isso.

Comerciante: para si faço um preço especial.

Velhos: no meu tempo é que havia mais respeito.

Amiga: bem sabes que não conto nada a ninguém.

Dentista: não vai doer nada.

Empregado de mesa: vou já atender.

Advogado: eu não estaria aqui se não estivesse consciente da inocência do meu constituinte.

***** ULTIMA HORA *****

Amigo leitor, depois de tudo que leu verificou com certeza o desenvolvimento das actividades do Centro Social da Silva. Tem sido realizado durante estes anos um trabalho colectivo para que o futuro das crianças nao seja prejudicado e neste sentido como adultos, achamos que sendo as crianças o melhor do Mundo, lhe devemos oferecer a todas, optimas condicoes de conforto durante as horas de tempos livres.

Agora mais do que nunca, se verifica o alto valor das coisas de interesse para o equipamento do A.T.L.. Ja se fez um orçamento o qual atinge os 2500 CONTOS e ainda nao se sabe a fonte de receita.

Nesta hora, neste momento lancamos um APELO A SUA GENEROSIDADE, sabemos que e pessoa com vontade de ajudar e neste caso nao ira certamente negar a OFERTA DE UM BOM DONATIVO.

Achamos que sera pessoa de dispensar um pouco do orçamento FAMILIAR ou ate da EMPRESA que dirige e enviar o DONATIVO para o CENTRO SOCIAL DA SILVA - 4750 BARCELOS.

No caso de preferir o seu ANONIMATO o mesmo sera concertemente respeitado.

 *** NESTA HORA, TAO DIFICIL COMPREENDAM O APELO AGUI LANÇADO.***
 ***** OBRIGADO*****

CURIOSIDADES

O RISCO DE SER PÁROCO

Na porta de uma igreja, algures no Chile, foi encontrada uma folha com este saboroso texto, respeitante à acção do Pároco:

- Se prega dez minutos - nunca mais acaba!
- Se fala de contemplação - está voando.
- Se aborda temas sociais - mete-se na política.
- Se trabalha - não tem nada que fazer.
- Se se preocupa com a paróquia - não se compromete com o mundo.
- Se aparece com o cabelo comprido - é revolucionário.
- Se o usa curto - é antiquado.
- Se casa e baptiza toda a gente - malbarata os Sacramentos.
- Se é exigente - afasta os crentes.
- Se está na Igreja - abandona os paroquianos.
- Se faz visitas - abandona a paróquia.
- Se promove convívios - na paróquia não faz nada.
- Se se mete em obras na igreja - malbarata dinheiro.
- Se não as faz - tem tudo abandonado.
- Se lança um Conselho paroquial - deixa-se manejar.
- Se não tem conselho paroquial - é um individualista.
- Se é jovem - não tem experiência.
- Se é idoso - deve reformar-se.
- Se...
- Mas quando se afasta ou morre - era realmente insubstituível.

AS GRALHAS

Concerteza ja deram por algumas gralhas nos textos apresentados, mas como é serviço amador, acontece, assim também devem considerar a falta de acentos nas palavras, isso deve-se ao que ja foi dito inicialmente e texto de computador.

E caso para dizer O PIRILAMFO ja se introduziu nos computadores do Centro.

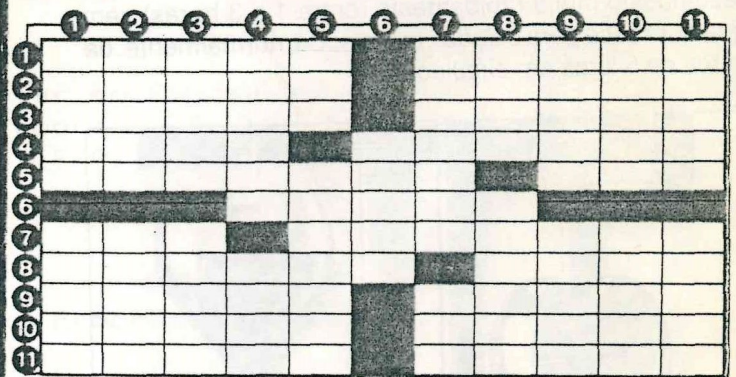

PALAVRAS CRUZADAS

Horizontais: 1 - Farrapo; Boato (fig.). 2 - Ribanceira (pl.); Peça de madeira para atochar o mastro. 3 - Coloque em mala; Fitas. 4 - Língua sagrada dos budistas, das mais antigas da Índia, e empregada ainda pelos sacerdotes da ilha do Ceilão; Desacertado. 5 - Lavrara; Abreviatura da frase inglesa *save our souls* usada na marinha para pedir socorro em caso de perigo eminente. 6 - Intuitivo. 7 - Preposição *a* e artigo *o*, contraídos (pl.); Namorada (pop.). 8 - Contração espasmódica dos músculos (pl.); Depois. 9 - O m. q. átrios; A terra lavrada ou que se anda a lavar. 10 - Mercado; Curar. 11 - Gostais; O m. q. amargo.

Verticais: 1 - Sova (pop.); Estrangula. 2 - Concordar; Maneira. 3 - Agita; Que não ri, sisuda. 4 - Desmaiado; Mamífero roedor. 5 - Nome genérico dos glicídios simples que se não desdobram por hidrólise; Queimas. 6 - Capim (Brasil e África - pl.). Livras; Ala. 8 - Reunir; Escavaram. 9 - Delonga (pl.); Limalha. 10 - Rezado; Girar. 11 - Lisos; Planta rasteira da família das aristoloquiáceas.