

# Banco de Barcellos



*Relatorio da Gerencia*

*e*

*Parecer do Conselho Fiscal*

*Relativos ao anno de 1902*



BARCELLOS

Typographia Barcelleense de Augusto Soucasaux

O maior deposito de impressos do N. de Portugal

1902



B)  
36.71(469.12)(047.3)  
BAN





---

**Banco de Barcellos**

---



CONTENTS

Faint, illegible text, likely bleed-through from the reverse side of the page.

# Convite

---

Por ordem do ex.<sup>mo</sup> presidente da assembleia geral, são convidados os srs. accionistas d'este Banco a reunir-se conforme o disposto no artigo 37 do § 1.º e 2.º dos estatutos, no dia 14 de fevereiro proximo, pelas 11 horas da manhã, na casa do mesmo.

Barcellos, 24 de janeiro de 1903.

O secretario da assembleia geral,

Augusto Mattos Lopes d'Almeida.



Banco de

---

Barcellos

---



*Relatorio da Gerencia*

---

e

*Parecer do Conselho Fiscal*

---

*Relativos ao anno de 1902*



BARCELLOS

Typographia Barcellense de Augusto Soucasaux

*O maior deposito de impressos do N. de Portugal*

1902

MUNICIPIO DE BARCELOS

BIBLIOTECA MUNICIPAL

Nº 65277

*Barcelhana*

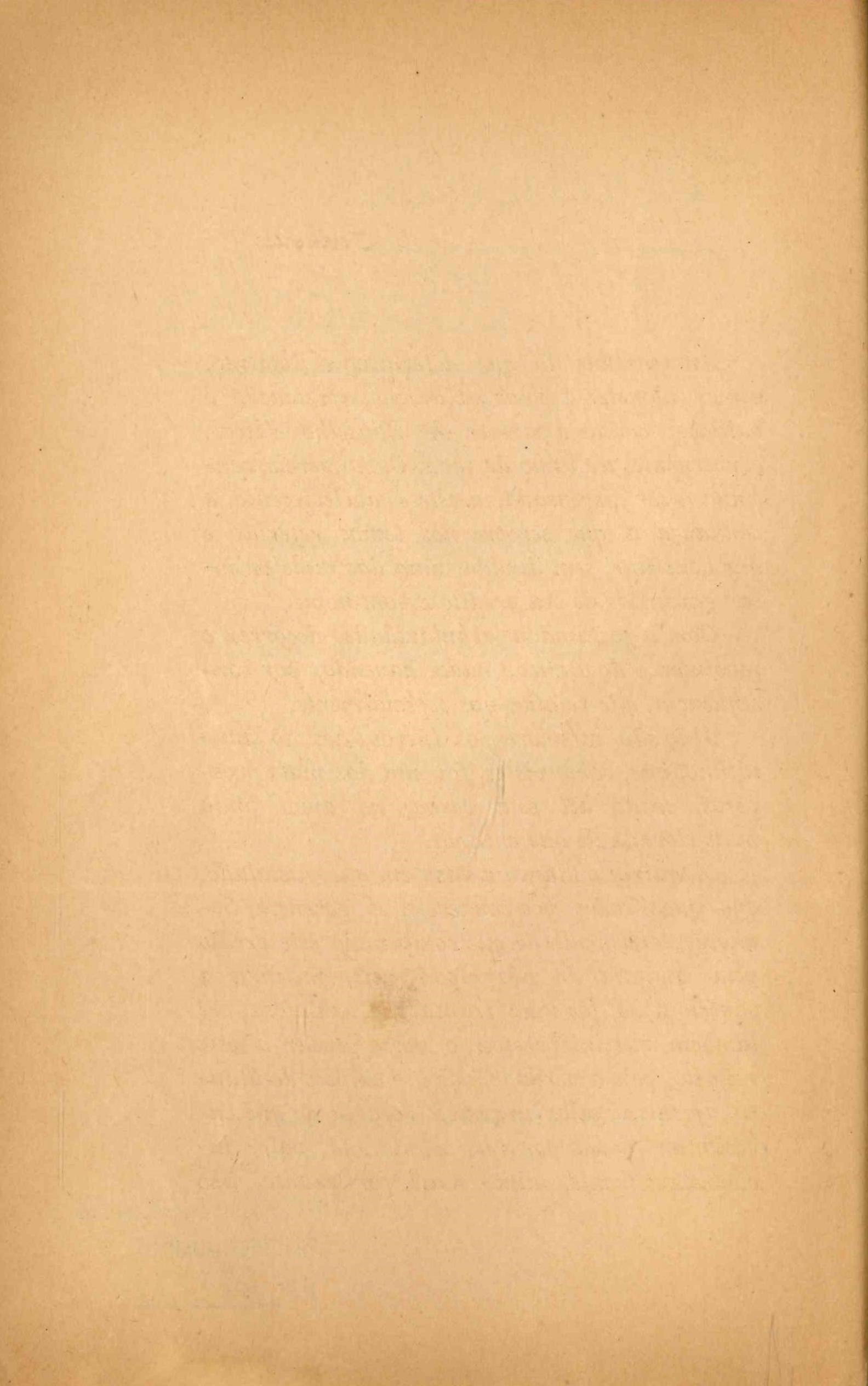



Senhores:

Em virtude do que determina o Estatuto, vimos submeter á vossa esclarecida apreciação, o balanço, contas e parecer do Conselho Fiscal, concernentes ao anno de 1902. Como vereis, continua a ser dispensada, a este estabelecimento, a confiança a que sempre nos temos referido e que constitue, sem duvida, uma das mais valiosas garantias de seu credito e bom nome.

Com a costumada regularidade, decorreu o movimento do Banco, nada havendo, por consequencia, que relatar=vos especialmente.

Não são inferiores os lucros, aos do anno ultimo, que, como vistes, foi um dos mais prosperos, sendo até esta verba, no anno findo mais elevada de que em 1901.

Adquiriu o Banco a casa em que instalado, que quasi todos vós conheceis. A gerencia, Senhores, convencida de que comprando este predio pela quantia de 3\$179:955 reis, incluída a contribuição, fez uma transacção vantajosa, cré tambem, que interpretou o vosso pensar a este respeito, pois a verdade é que, o edificio do Banco, apesar de pelos urgentes reparos de que carecia, ter ficado por reis 4\$083:395, vale, incontestavelmente, muito mais, por quanto, não

se exagera, dizendo que se não faria na actualidade um prédio d'esta ordem, com menos de oito contos de reis. Alem d'isto, as rendas que o Banco recebe dos tres inquilinos que tem no proprio edificio, mais nos convencem de que se fez uma boa aquisição.

Mas se assim não é, a vossa complacencia relevará o nosso erro, pela intenção que o determinou.

Senhores:

A gerencia, que, terminado o seu mandato, se apresenta a dar-vos contas dos seus actos durante o ultimo anno do seu triennio, conscia de sempre haver procedido em harmonia com os interesses do Banco, confia no entanto á vossa benevolencia qualquer falta, ao mesmo tempo que vos significa aqui o seu agradecimento pela honrosa missão que lhe confiastes.

Ao digno Conselho Fiscal, agradecemos tambem a sua coadjuvação.

<i>No 1.º semestre distribuiu-se um dividendo de</i>	
<i>2 1/2 ou réis . . . . .</i>	<i>2.232\$500</i>
<i>Deduzida essa quantia á ver-</i>	
<i>ba de ganhos—réis . . . . .</i>	<i>7:816\$988</i>
	<hr/>
<i>Ficam Réis . . . . .</i>	<i>5:584\$488</i>

PROPOMOS:

<i>Que se distribua pelo 2.º semestre um divi-</i>	
<i>dendo de 3 1/2 ou réis . . . . .</i>	<i>2:679\$000</i>
<i>Que passe a fundo de reserva</i>	<i>500\$000</i>
<i>Que se aumente a reserva</i>	
<i>para liquidações . . . . .</i>	<i>600\$000</i>
<i>Que seja abatido a credito du-</i>	
<i>vidoso, réis . . . . .</i>	<i>300\$000</i>
<i>Que a moveis se reduzam, réis</i>	<i>100\$000</i>
<i>Que passe a conta nova o sal-</i>	
<i>do de réis . . . . .</i>	<i>1:405\$488</i>
	<hr/>
	<i>5:584\$488</i>

*Os gerentes:*

JOAQUIM DE FARIA MACHADO  
DOMINGOS DE FIGUEIREDO  
JOÃO CARLOS VIEIRA RAMOS



# Banco de Barcellos

Balanço em 31 de dezembro de 1902

ACTIVO	Réis	PASSIVO	Réis
Caixa, existencia em cofre . . . . .	9:144\$385	Capital . . . . .	120:000\$000
Dinheiro depositado em outros Bancos . . . . .	24:855\$000	Fundo de reserva. . . . .	7:500\$000
Ações de conta propria, antes do dec. 11—7—94 . . . . .	30:700\$000	Reserva para liquidações. . . . .	2:000\$000
Letras descontadas e transferidas . . . . .	213:797\$685	Depositos á ordem . . . . .	36:675\$022
Letras a receber . . . . .	3:814\$423	Depositos a praso . . . . .	247:804\$256
Letras caucionadas . . . . .	40:542\$935	Caixa economica. . . . .	8:366\$883
Letras em liquidação . . . . .	3:300\$000	Gerencia do Banco . . . . .	3:000\$000
Emprestimos em conta corrente com caução . . . . .	62:456\$025	Dividendos a pagar . . . . .	996\$750
Emprestimo com caução d'ações . . . . .	8:827\$856	Lucros e perdas . . . . .	7:816\$988
Agencias e correspondencias . . . . .	12:774\$644		
Propriedades e foros arrematados . . . . .	3:067\$075		
Devedores por escriptura . . . . .	5:179\$857		
Creditos duvidosos . . . . .	2:200\$000		
Moveis . . . . .	1:100\$000		
Caução de gerencia . . . . .	3:000\$000		
Diversas contas . . . . .	1:787\$320		
Devedores geracs. . . . .	1:443\$319		
Dividendos do 1.º semestre . . . . .	2:086\$000		
Edificio do Banco . . . . .	4:083\$395		
	434:159\$899		434:159\$899

Barcellos, 5 de Janeiro de 1903.

Os gerentes:

Joaquim de Faria Machado  
 Domingos de Figueiredo  
 João Carlos Vieira Ramos



# Banco de Barcellos

Desenvolvimento de ganhos e perdas — 1902

DEBITO	Réis	CREDITO	Réis
Juros e diversas comissões . . . . .	12:605\$529	Saldo de 1901 . . . . .	1:206\$708
Contribuições expediente . . . . .	1:981\$551	Juros de letras descontadas . . . . .	15:558\$600
Aluguer da casa do Banco, desde 1 de janeiro até 19 de maio, em que foi arrematada . . . . .	45\$040	Idem de letras caucionadas . . . . .	2:007\$937
Gratificação á gerencia e empregados, votada em assembléa Geral . . . . .	440\$000	Idem de empréstimos em conta corrente com cau- ção . . . . .	2:109\$873
Ordenados á gerencia, empregados e procurador . . . . .	1:594\$000	Idem de empréstimos com caução d'acções . . . . .	517\$337
Balanço . . . . .	16:666\$120	Idem de escripturas . . . . .	39:000
	7:816\$988	Idem de fóros . . . . .	39:510
		Idem de dinheiros depositados . . . . .	915\$000
		Premios de transferencias, comissões e juros diversos . . . . .	1:969\$143
		Aluguer da casa da Porta Nobre e segundo andar da casa do Banco . . . . .	120\$000
	24\$483\$108		24:483\$108

Barcellos, 5 de janeiro de 1903.

*Julio Vallongo.*

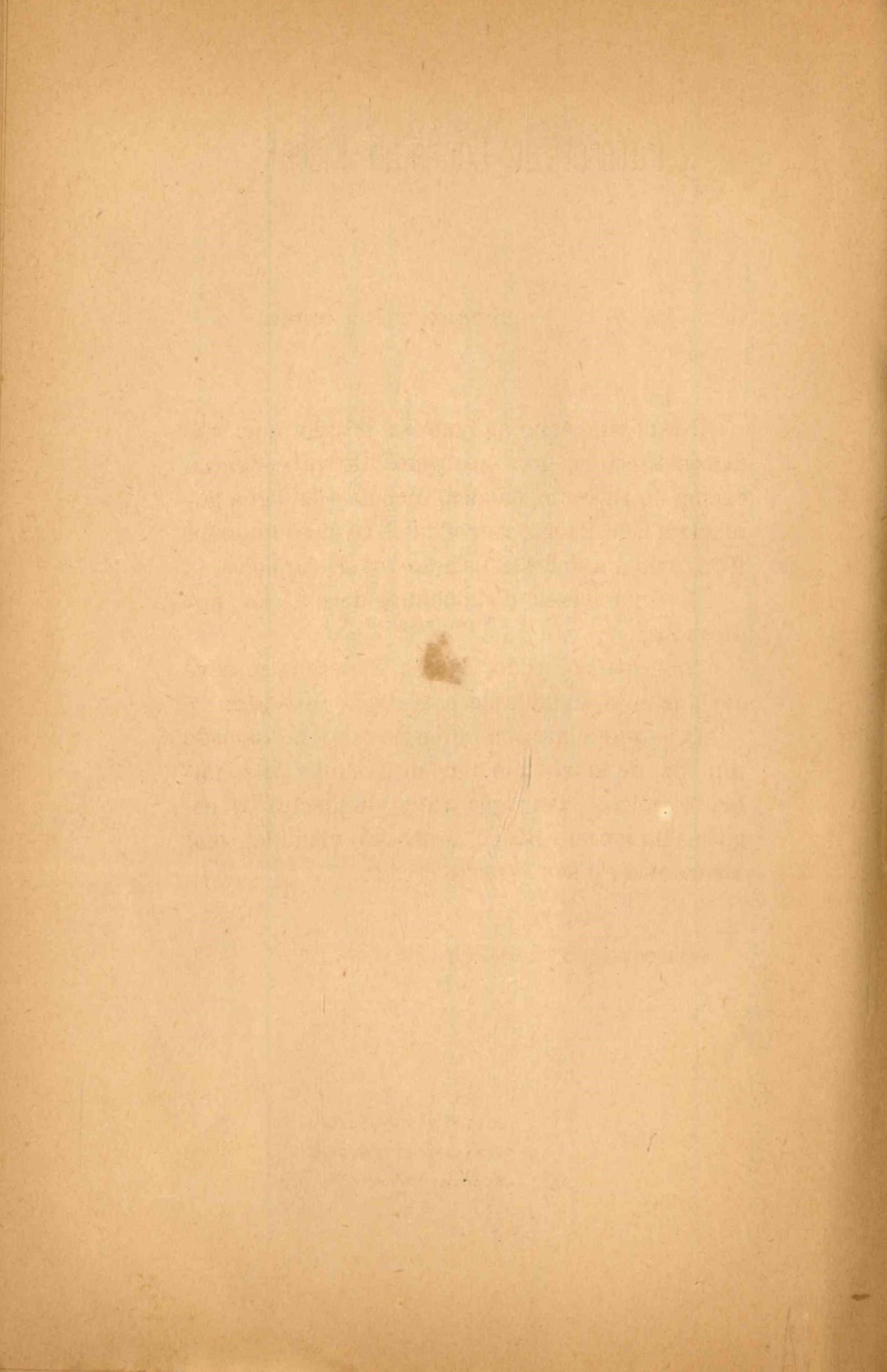



# Parecer do Conselho Fiscal

---

## SENHORES ACCIONISTAS:

No desempenho da honrosa missão que vos dignastes confiar-nos, acabamos de proceder ao exame do relatório, balanço e contas da digna gerencia d'este Banco, respeitantes ao anno findo de 1902, e com a maior satisfação vos declaramos:

1.º—que esses documentos devem ser approvados;

2.º—que ao saldo, lucros e perdas se deve dar a applicação indicada pela digna Direcção:

3.º—que á mesma direcção seja consignado um voto de louvor em reconhecimento pela forma tão zelosa e tão digna como administra os negocios do mesmo Banco, e não só mantido, mas augmentado o seu robusto credito.

Barcellos, 28 de janeiro de 1903.

José Alves de Faria

João Baptista Maciel

Francisco Vieira Velloso



*Lista dos senhores accionistas*

DO

**BANCO DE BARCELLOS**

EM 30 DE NOVEMBRO DE 1902

	<i>Acções</i>
Adelaide (menor) filha de Manoel Augusto Coelho da Costa	11
Adelaide Amelia Teixeira Pinto (D.)	6
Adelaide de Magalhães Pamplona (D.)	5
Adolpho de Mattos	1
Alberto (menor) filho do visconde da Ermida	60
Alberto de Mattos	1
Alfredo (menor) filho de Joaquim José Leite	2
Alvaro (menor) filho do mesmo	2
Amelia Gavinho Alves (D.)	5
Anna de Jesus Ferreira Campos	3
Anna Joaquina do Carmo Leite (D.)	4
Anna de Mesquita Montenegro Miranda (D.)	10
Antonio Albino Marques de Azevedo	10
Antonio Alves de Sá Corrêa	5
Antonio Augusto (menor) filho d'Antonio Caetano d'Almei- da Peixoto	13
Antonio Cardoso Moniz	15
Antonio Felix Machado	10
Antonio Felix Machado (Padre)	17
Antonio Ferraz de Gouvêa Lobo (herdeiros)	2
Antonio Ferreira Campos	10
Antonio Ferreira Campos Junior	1
Antonio Ferreira da Silva Brito Junior	20
Antonio Gomes da Cunha Guimarães	5
Antonio Joaquim de Figueiredo (Ábbade)	20
Antonio José da Fonseca	3
Antonio José Monteiro de Lima (Padre)	20
Antonio José da Silva Rosa (Padre)	20
Antonio Maria Candal	16
Antonio Miguel da Costa d'Almeida Ferraz (Dr.)	5
Antonio Pereira da Cunha (herdeiros)	1
Antonio Pereira Ramos d'Almeida	5
Arthur José Ferreira Braga	1
Arthur Maciel de Faria Machado (Dr.)	9
Augusto Mattos Lopes d'Almeida (Dr.)	5
Banco de Barcellos	614
Banco do Douro	34
Beatriz de Magalhães Pamplona (D.)	5
Benilde (menor) filha de Manoel Ignacio da Costa Junior	1
Bento Augusto da Silva Cardoso	6
Somma	983

	Transporte	Acções
Bernardo Antonio da Rosa (Padre)	.	983
Bertha Fernanda Sampaio (D.)	.	5
Carolina Amelia de Mattos Figueiredo (D.)	.	10
Clementina Rosa da Silva Figueiredo (D.)	.	5
Confraria de N. Senhora do Rosario de Fonte Boa, concelho d'Espozende (usufructo)	.	17
David Ferreira Campos.	.	5
Delfina Rosa de Magalhães (D.)	.	10
Delfino José Simões	.	6
Domingos de Figueiredo	.	20
Domingos José da Costa Reis	.	1
Domingos José de Faria.	.	10
Eduardo Illydio Vieira Ramos	.	5
Eduardo Machado Carmona	.	11
Emilia Angelina Barroso (D.)	.	2
Emilia Candida de Miranda Aviz (D.)	.	2
Ermelinda Amelia de Miranda Aviz (D.)	.	2
Evaristo de Villas Boas Sarmiento (herdeiros)	.	9
Esquiuel da Silva Guimarães	.	10
Fernando (menor) filho do visconde da Ermida	.	61
Fernando Antonio Vieira Ramos	.	5
Fernando Ferreira Campos	.	3
Fernando Simões Villaça	.	5
Francisco Antonio de Faria	.	10
Francisco Fernandes Duarte (Dr.)	.	17
Francisco Machado Carmona	.	1
Francisco Vieira Velloso	.	5
Gonçalo Alfredo Alves Pereira.	.	5
Gracinda de Mattos (D.)	.	1
Hortensia Jansen d'Almeida Castro (D.)	.	5
Jacinto da Silva Pereira Magalhães (Dr.)	.	10
João (menor) filho de João Teixeira Pinto	.	5
João Baptista Maciel	.	5
João Baptista Martins	.	1
João Cardoso d'Albuquerque (Dr.)	.	5
João Carlos Vieira Ramos	.	20
João Felix de Miranda Magalhães	.	1
João Lopes dos Santos.	.	13
João Pereira Machado	.	5
Joaquim Antonio da Silva Pereira	.	27
Joaquim Antunes da Silva Faria	.	2
Joaquim de Faria Machado	.	26
Joaquim Gomes Sobral.	.	1
Joaquim José d'Araujo.	.	4
Joaquim José Gomes	.	9
Joaquim de Mattos (Dr.)	.	1
Joaquim Redondo Paes de Villas Boas (commendador)	.	7
Joaquina Ferreira Campos	.	6
Somma	.	1:384

	<i>Acções</i>
Transporte . . . . .	1:384
José Alves de Faria . . . . .	5
José Alves Vallongo e Sousa . . . . .	5
José d'Amorim Caridade . . . . .	1
José de Bessa e Menezes . . . . .	50
José de Castro Figueiredo de Faria (Dr.) . . . . .	5
José de Faria e Silva . . . . .	4
José Fernandes Duarte . . . . .	1
José Ferreira Braga . . . . .	3
José Gomes d'Araujo Miranda . . . . .	3
José Gomes Pereira . . . . .	5
José Joaquim Fernandes . . . . .	11
José Joaquim Lopes . . . . .	1
José Julio Vieira Ramos (Dr.) . . . . .	20
José Maria do Rosario Villas Boas (Padre) . . . . .	2
José Pereira de Vasconcellos Sousa e Menezes (con- de de Leiria) . . . . .	5
Jose da Silva Figueiredo . . . . .	5
Josepha do Espirito Santo Caridade . . . . .	1
Junta de Parochia de Fonte Boa, conce ho d'Espo- zende (usofructo) . . . . .	5
Laura Zulmira da Silva Duarte (D.) . . . . .	17
Leopoldina (menor) filha de João Teixeira Pinto . . . . .	6
Leopoldina Augusta de Mattos Figueiredo (D.) . . . . .	10
Lourenço José Gomes . . . . .	5
Lucrecia (menor) filha do visconde da Ermida . . . . .	61
Luiz Antonio da Silva Fonseca . . . . .	5
Luiz Maria da Costa Almeida Ferraz . . . . .	5
Luiz da Silva Alho (herdeiros) . . . . .	5
Manoel d'Almeida Gomes . . . . .	10
Manoel Gomes da Cunha . . . . .	5
Manoel Gomes Ferreira d'Oliveira . . . . .	10
Manoel Gonçalves Ferreira . . . . .	20
Manoel Joaquim Coelho Gonçalves . . . . .	2
Manoel José da Costa Machado (herdeiros) . . . . .	5
Manoel da Silva Pereira . . . . .	5
Manoel de Souza Machado . . . . .	12
Margarida d'Almeida Rebello (D.) . . . . .	4
Maria (menor) filha do visconde da Ermida . . . . .	61
Maria Clementina Pereira Chaves Marques (D.), An- na Emilia Chaves Marques de Sá Carneiro (D.) e Joaquim Gualberto de Sá Carneiro (Conselheiro) . . . . .	57
Maria da Conceição Faria e Silva (D.) . . . . .	1
Maria Felisarda Machado Paes d'Araujo Felgueiras Gajo (D.) . . . . .	5
Maria Gomes (D.) . . . . .	14
Maria da Graça de Miranda Aviz (D.) . . . . .	2
Maria Helena (menor) filha d'Antonio Caetano d'Al- meida Peixoto . . . . .	13
Somma . . . . .	1:856

	<i>Acções</i>
Transporte . . . . .	1:856
Maria Joaquina Bettencourt Leite (D.) . . . . .	1
Maria José da Silva Figueiredo (D.) . . . . .	4
Maria, Luiz, Antonio, Lucinda, João e José (menores) filhos de Luiz da Silva Corrêa . . . . .	5
Maria Margarida Peixoto (D.) . . . . .	16
Maria Miquelina Marques d'Azevedo (D.) . . . . .	5
Maria do Patrocínio Corrêa Peixoto (D.) . . . . .	14
Maria Rita de Macedo Carvalho (D.) . . . . .	1
Maria Thereza das Dores Paes de Villas Boas . . . . .	7
Maria Thereza de Mattos Figueiredo (D.) . . . . .	10
Maria Virginia Pereira de V. Souza e Menezes . . . . .	5
Marianna Candida Marques da Costa Freitas (D.) . . . . .	10
Miguel Bernardino da Silva . . . . .	4
Miguel Pereira da Silva (Dr.) . . . . .	14
Nuno Caetano de Mattos Ferrão (herdeiros) . . . . .	10
Olinda Candida Marques d'Azevedo e Figueiredo (D.) . . . . .	10
Portador . . . . .	208
Real Associação H. de Soccorros Barcelinense. . . . .	9
Rita Maria Barbosa . . . . .	5
Rodrigo Augusto Cerqueira Velloso (Dr.) . . . . .	9
Rosa (menor) filha de Manoel Augusto Coelho da Costa . . . . .	11
Rosa Gomes Vinha . . . . .	11
Rosa Maria do Lago Felgueiras Gajo (D.) . . . . .	10
Ruy (menor) filho do visconde da Ermida . . . . .	60
Thereza Antonia Narcisa . . . . .	5
Thereza Augusta Monteiro (D.) . . . . .	2
Thereza de Jesus Coelho da Costa (D.) . . . . .	3
Theresa Paes de Villas Boas (D.) . . . . .	20
Tiburcio Lopes dos Santos . . . . .	5
Vasco (menor) filho do visconde da Ermida . . . . .	60
Virginia Custodia e Marcellina de Jesus . . . . .	10
<b>Total</b>	<b>2:400</b>



BANCO DE BARCELLOS

M.<sup>mo</sup> e P.<sup>mo</sup> Sr.<sup>re</sup>.

Concilio de Pedro de Sousa

13  
Barcellos

biblioteca  
municipal  
barcelos



65277

Relatorio da Gerencia e  
parecer do Concilio Fiscal