

RELATORIO E CONTAS  
DO  
BANCO DE BARCELLOS

E  
PARECER DO CONSELHO FISCAL

RELATIVOS AO ANNO DE 1889



PORTO  
TYP. DA EMPREZA LITTERARIA E TYPOGRAPHICA  
*178, Rua de D. Pedro, 184*

—  
1890



B)  
36.71(469.12)(047.3)  
BAN

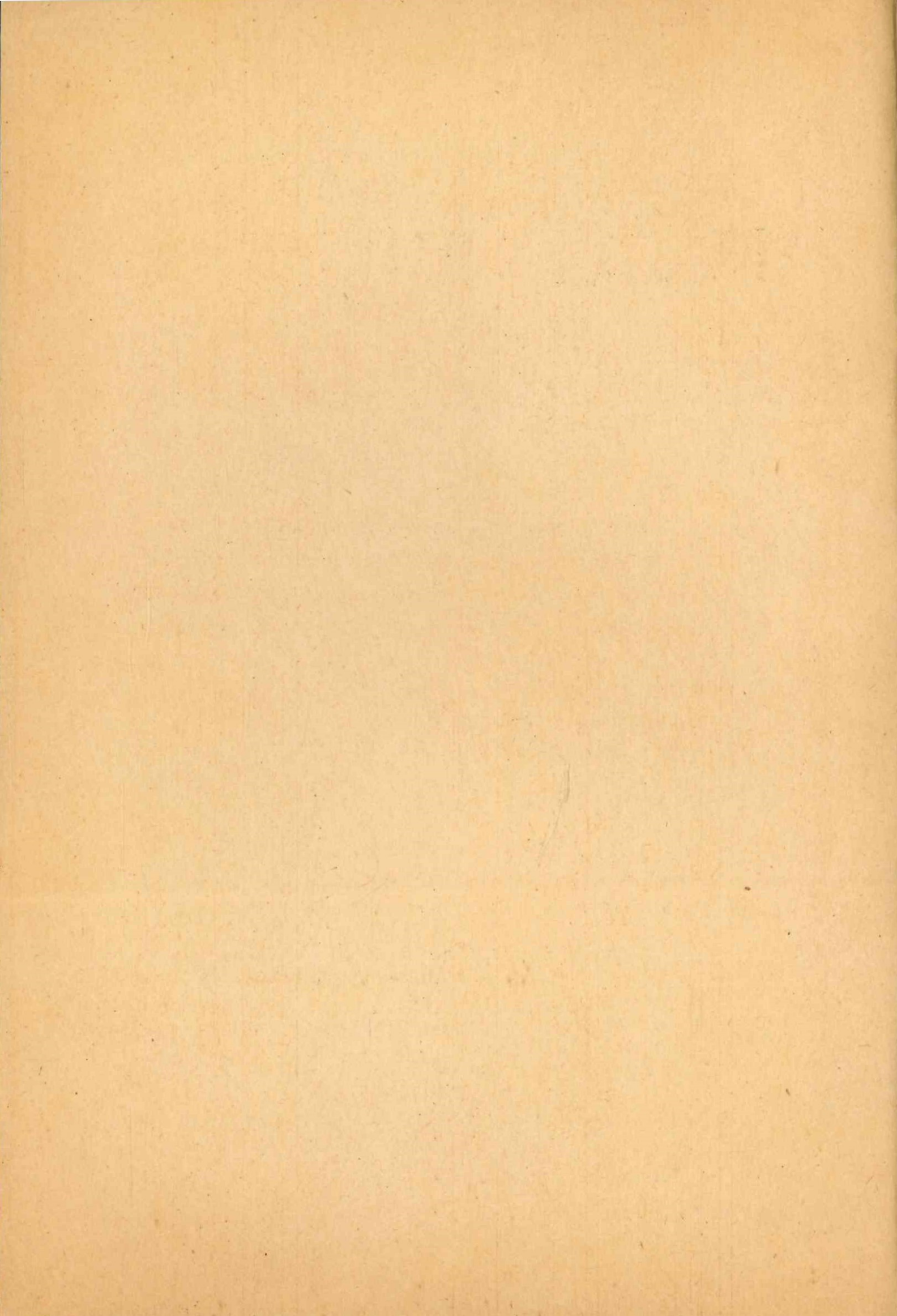

# CONVITE

---

São convidados os srs. accionistas d'este Banco a reunir-se na casa do mesmo, no dia 31 do corrente mez, pelas 11 horas da manhã, para a discussão do relatorio e balanço apresentado pela gerencia e parecer do conselho fiscal, e para elegerem os secretarios da assemblêa geral e um vogal substituto do conselho fiscal.

Barcellos, 14 de Janeiro de 1890.

O VICE-PRESIDENTE DA ASSEMBLÊA GERAL

*Francisco Marques da Costa Freitas*

# THE UNIVERSITY OF CHICAGO

THE UNIVERSITY OF CHICAGO  
DIVISION OF THE PHYSICAL SCIENCES  
DEPARTMENT OF CHEMISTRY  
5408 SOUTH EAST ASIAN AVENUE  
CHICAGO, ILLINOIS 60637  
TEL: 773-936-3700

UNIVERSITY OF CHICAGO PRESS

UNIVERSITY OF CHICAGO PRESS  
500 UNIVERSITY OF CHICAGO PRESS

RELATORIO E CONTAS

DO

# BANCO DE BARCELLOS

E

PARECER DO CONSELHO FISCAL

---

RELATIVOS AO ANNO DE 1889



PORTO

TYP. DA EMPREZA LITTERARIA E TYPOGRAPHICA

178, Rua de D. Pedro, 184

—  
1890

MUNICIPIO DE BARCELLOS

BIBLIOTECA MUNICIPAL

Nº 65264 *tenue*

*Barceliana*



## SENHORES ACCIONISTAS

Cumprindo a lei e os Estatutos por que se rege este Banco, vamos apresentar á vossa esclarecida apreciação o relatorio e balanço respeitante ao anno findo em 31 de dezembro ultimo.

Temos a grande satisfação de vos dizer que nenhuma occorrença desagradavel, felizmente, se deu durante o anno de que prestamos contas, podendo assegurar-vos, tanto quanto a nossa pequena vista pode alcançar, que os capitaes confiados á nossa administração têm sido collocados nas melhores condições de segurança.

Para isso temos feito as maiores diligencias, como nos cumpre, exigindo garantia para todas as operações que o precisam, e vigiando tambem, e muito de perto, as de menor vulto, que, reunidas, se tornam da maior importancia.

O credito d'este Banco tem subido sempre, e a prova irrecusavel d'isto é que os depositos, que ha 5 an-

nos eram na importancia de 69:842\$701 reis, pagando então o Banco o juro de 5 % ao anno, se elevaram á importante quantia de 235:667\$982 rs., apesar do juro ser agora de 4 % a longo praso.

Escusado é dizer que, se porventura continuasse a pagar-se o juro de 5 %, esses depositos teriam ido ao dobro d'aquella quantia, tanto mais que não convindo aos devedores o dinheiro d'outra proveniencia, sujeito á decima de juros, quando este Banco faz descontos a 6 %, com sujeição a esse encargo, os capitalistas, plenamente satisfeitos com o juro de 5 %, viriam depositar no Banco o seu dinheiro, como tantos outros o fazem mesmo ao juro de 4 % ao anno.

Além d'isto, que não soffre discussão, accresce, para prova do credito do Banco, que as acções subiram, e já foram cotadas a 46\$000 rs., e algumas transacções se têm feito ainda por maior preço, o que podemos garantir, esperando nós que ellas irão em breve ao par, e já teriam chegado a esse preço, e a mais, se porventura fosse bem conhecido o estado d'este Banco, que não tem ligação alguma que possa comprometter os seus capitaes, collocados quasi todos n'esta comarca, nem aceita para garantia titulos estranhos, que podem ser depreciados, e isso prejudicaria o estabelecimento de credito, cujos interesses zelamos escrupulosamente, como é nosso dever.

A verba de ganhos foi de de reis 6:442\$344. Maior podia ser ainda e era esse o nosso vehemente desejo,



mas as circumstancias da agricultura n'esta região não o permittiram, por ter sido extremamente escassa a colheita de vinho, e pouco abundante a de cereaes, sendo a isso exclusivamente devido o atraso de muitos devedores.

Accresce a tudo isto, que a propriedade continúa depreciada, principalmente por falta de pessoal que deixa o seu paiz e vae, infelizmente, arriscar a propria vida em terras estranhas, e muitas vezes o faz sómente para fugir ao rigor da lei do recrutamento, que, perante o povo rural, representa um cancro que corroe e mata. Aos altos poderes do Estado cumpre prover de remedio a essa grande calamidade, que pode dar a completa ruina da nossa agricultura.

Fique registado aqui o nosso brado em favor d'ella, que o mesmo é em beneficio de todos.

O balanço fechado em 31 de dezembro findo e o desenvolvimento da conta de ganhos e perdas, que se lhe segue, contém elementos de sobejo para se apreciar o estado do Banco, e por isso terminamos aqui o nosso modesto trabalho.

Ao ex.<sup>mo</sup> Conselho Fiscal agradecemos cordealmente a sua coajvação, e aos ex.<sup>mos</sup> srs. Manoel Pereira Penna & C.<sup>a</sup>, do Porto, os immerecidos obsequios que sempre nos tem dispensado.

No 1.º semestre distribuiu-se um dividendo de 2 1/2 por cento ou.....	Rs.	2:232\$500
Deduzindo essa quantia á verba de ganhos.....	»	6:442\$344
Fica em.....	Rs.	<u>4:209\$844</u>

## PROPOMOS

1.º que seja de 3 1/2 por ‰, completando 6 ‰ ao anno, livre d'impostos, o dividendo do 2.º semestre, ou	Rs.	3:125\$500
2.º que passe a <i>fundo de reserva</i> a quantia de.....	»	400\$000
3.º que se augmente a <i>reserva para liquidações</i> com.....	»	200\$000
4.º que seja abatida a <i>moveis e cofre</i> a quantia de.....	»	50\$000
5.º que passe a conta nova a saldo de	»	434\$344
		<u>4:209\$844</u>

Barcellos, 12 de Janeiro de 1890.

## OS GERENTES

*Antonio José Monteiro de Lima*  
*Joaquim de Faria Machado*  
*Domingos de Figueiredo.*

# BANCO DE BARCELLOS

Balanço do activo e passivo em 31 de dezembro de 1889

## ACTIVO

Caixa, existente em metal.....	7:951\$112
Accionistas, prestações a receber.....	617\$500
Letras descontadas, a receber e tomadas.	204:442\$018
Contas correntes °/ garantia.....	67:125\$706
Letras caucionadas.....	25:617\$580
Emprestimos sobre penhores.....	2:572\$500
Devedores por escriptura.....	7:377\$660
Agencias no paiz.....	7:729\$892
Letras em liquidação.....	3:936\$923
Creditos duvidosos.....	3:431\$228
Moveis e cofre.....	1:800\$000
Acções de °/ propria.....	30:700\$000
Caução da gerencia.....	3:000\$000
Propriedades arrematadas.....	2:761\$120
Dividendos do 1.º semestre de 1889.....	1:856\$250
	<hr/>
	370:919\$489

## PASSIVO

Capital.....	120:000\$000
Fundo de reserva.....	3:000\$000
Reserva para liquidações.....	2:200\$000
Depositos a praso.....	220:977\$008
Ditos á ordem.....	13:708\$916
Caixa economica.....	992\$058
Gerencia do Banco.....	3:000\$000
Dividendos a pagar.....	599\$163
Lucros e perdas.....	6:442\$344
	<hr/>
	370:919\$489

Barcellos, 5 de janeiro de 1890.

OS GERENTES,

*Antonio José Monteiro de Lima.*

*Joaquim de Faria Machado.*

*Domingos de Figueiredo.*

## DESENVOLVIMENTO DA CONTA DE GANHOS E PERDAS

1889

### DEBITO

Juros e diversas commissões .....	10:655\$805
Gratificação aos empregados (votada em assembleia geral).....	67\$400
Contribuição municipal de 1889 .....	235\$910
Despezas d'expediente e sellos de livros	111\$365
Impressão das novas acções.....	55\$640
Sellos nas mesmas .....	120\$000
Ordenados á gerencia, empregados e pro- curador.....	1:432\$000
	<hr/>
	12:678\$120
Balanço . . . . .	6:442\$344
	<hr/>
	19:120\$464

## CREDITO

Saldo de 1888.....	67\$400
Juros de letras descontadas.....	12:133\$991
Idem de letras caucionadas.....	854\$200
Idem de emprestimos sobre penhores....	550\$430
Idem de contas correntes com garantia..	2:880\$700
Idem de escripturas.....	449\$190
Premios de transferencias, commissões e juros diversos.....	2:184\$553
	<hr/>
	19:120\$464
	<hr/>

Banco de Barcellos, 5 de janeiro de 1890.

*Julio Vallongo.*

# PARECER DO CONSELHO FISCAL

---

SENHORES ACCIONISTAS :

O Conselho Fiscal do Banco de Barcellos, convocado para dar parecer sobre o Relatorio e Contas da gerencia, relativos ao anno de 1889 findo, é de

## PARECER

1.º Que seja approvedo o Relatorio e Contas da gerencia;

2.º Que egualmente o seja a proposta da divisão dos lucros;

3.º Que o estado prospero do Banco é lisongeiro, e isso devido á boa administração e zelo incansavel da gerencia, pelo que se torna digna d'um voto de reconhecimento.

Barcellos e casa do Banco, 13 de Janeiro de 1890.

*Luiz Antonio da Silva Fonseca*

*Manoel Luiz de S. Falcão*

*João Baptista Maciel*

*Fernando de Figueiredo.*

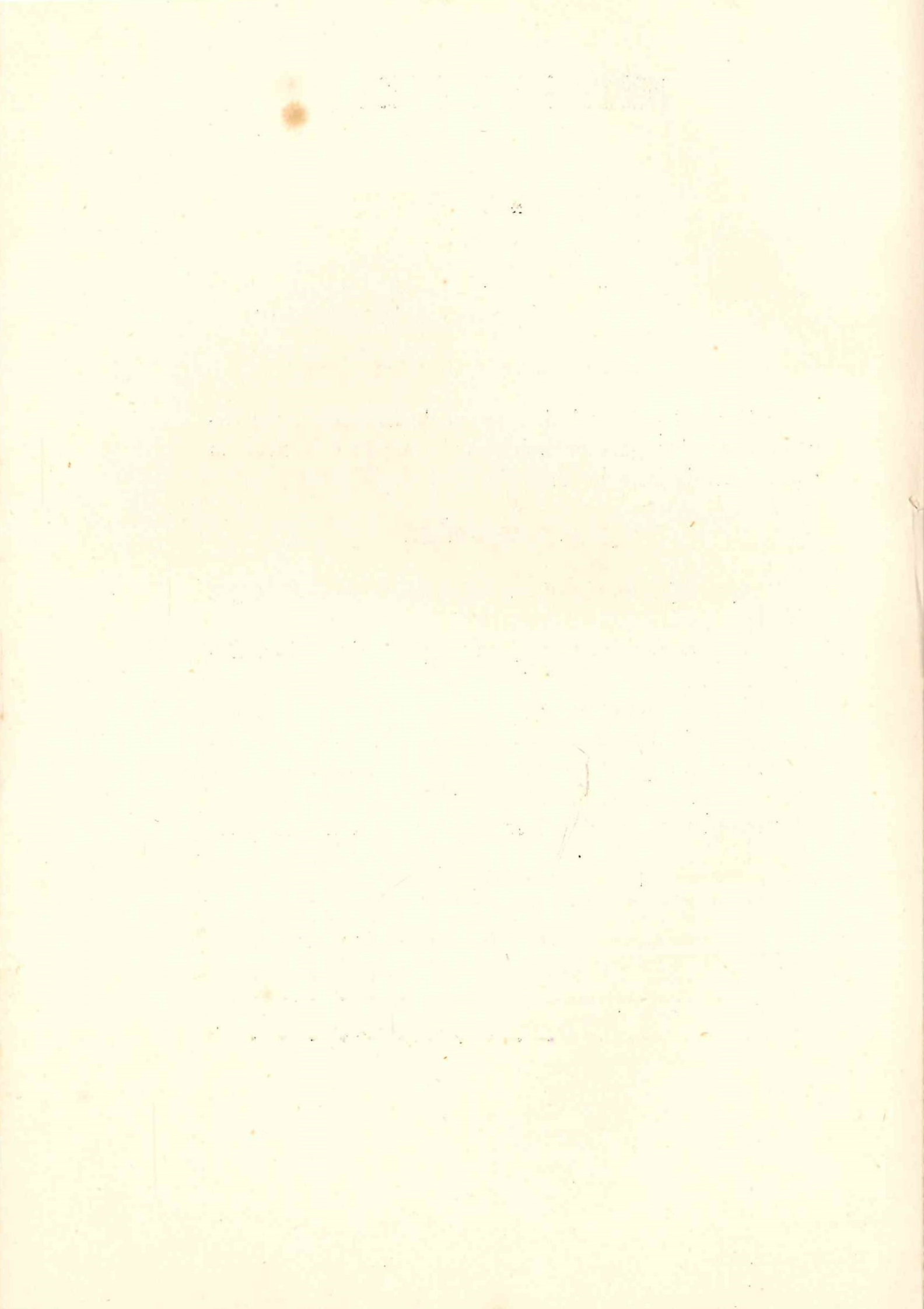



LISTA GERAL DOS SNRS. ACCIONISTAS

DO

BANCO DE BARCELLOS

EM 30 DE NOVEMBRO DE 1889

Adelaide Pinto Pamplona (D.) . . . . .	5
Adolpho de Mattos (menor). . . . .	1
Affonso da Silveira Pereira Bravo (herdeiros) . . . . .	5
Alberto de Mattos (menor) . . . . .	1
Anna Maria Ribeiro Palmeira . . . . .	4
Antonio Alves de Sá Corrêa . . . . .	5
Antonio Alves Vieira. . . . .	9
Antonio Augusto d'Almeida Azevedo. . . . .	5
Antonio Bernardino da Silva Machado (Padre). . . . .	5
Antonio Caetano d'Almeida Peixoto . . . . .	34
Antonio Felix Machado . . . . .	10
Antonio Felix Machado (Padre) . . . . .	17
Antonio Ferraz de Gouvêa Lobo . . . . .	2
Antonio Francisco da Penna, Junior . . . . .	3
Antonio Gomes da Cunha Guimarães. . . . .	5
Antonio Joaquim de Figueiredo (Abbade) . . . . .	10
Antonio José Monteiro de Lima (Padre) . . . . .	20
Antonio José da Silva Rosa (Padre) . . . . .	20
Antonio Maria Candal . . . . .	6
Antonio Marques Teixeira . . . . .	2
Antonio Martins de Souza Lima (Dr.) . . . . .	6
Antonio de Mendanha Arriscado (Commendador) . . . . .	26
Antonio Pereira da Cunha (Padre) . . . . .	1
Antonio Pereira Ramos d'Almeida . . . . .	10
Antonio da Silva Pereira Magalhães . . . . .	5
Banco do Douro . . . . .	34
Banco Industrial do Porto . . . . .	2
Transporta . . . . .	253

Transporte . . . . .	253
Baroneza de Palme . . . . .	15
Beatriz Pinto Pamplona (D.) . . . . .	5
Bento Augusto da Silva Cardoso . . . . .	6
Bento da Silva (herdeiros) . . . . .	2
Bernardo Antonio da Rosa (Padre) . . . . .	5
Cardoso Lopes & C. <sup>a</sup> . . . . .	5
Clemencia Rosa Rodrigues da Cruz (D.) . . . . .	13
Delfina Rosa de Magalhães (D.) . . . . .	10
Domingos de Figueiredo. . . . .	20
Domingos José da Costa Reis . . . . .	4
Domingos José Gomes . . . . .	1
Domingos José dos Santos Ferreira . . . . .	20
Eliza Augusta Vieira d'Araujo (D.) . . . . .	10
Evaristo de Villas Boas Sarmento. . . . .	9
Ezequiel da Silva Guimarães . . . . .	10
Fernando de Figueiredo. . . . .	17
Fernando Simões Villaça . . . . .	5
Francisco Antonio de Faria. . . . .	1
Francisco Fernandes Duarte (menor). . . . .	17
Francisco Joaquim Pereira . . . . .	1
Francisco José Ferreira de Faria . . . . .	10
Francisco Marques da Costa Freitas . . . . .	15
Francisco Vieira Velloso. . . . .	5
Gonçalo Alfredo Alves Pereira. . . . .	5
Gracinda de Mattos (D.) . . . . .	1
Jacinto da Silva Pereira Magalhães . . . . .	5
João Baptista da Costa . . . . .	5
João Baptista Maciel. . . . .	5
João Baptista Martins . . . . .	1
João Baptista da Silva (Cónego) . . . . .	5
João Evangelista da Silva Mattos . . . . .	13
João Felix de Miranda Magalhães. . . . .	1
João Gomes da Motta Figueiredo . . . . .	5
João José Cardoso. . . . .	6
João José da Silva. . . . .	1
João Pereira Dias. . . . .	9
João Teixeira Pinto . . . . .	17
Joaquim Affonso Pereira. . . . .	3
Joaquim Antonio Alves . . . . .	1
Joaquim Antouio da Silva Pereira. . . . .	27
Joaquim Antunes da Silva Faria . . . . .	2
Joaquim de Faria Machado. . . . .	26
Transporta . . . . .	597

Transporte . . . . .	597
Joaquim Gomes do Sobral . . . . .	1
Joaquim José Gomes. . . . .	9
Joaquim José Leite . . . . .	5
Joaquim José Maciel . . . . .	9
Joaquim de Mattos (menor). . . . .	1
Joaquim Redondo Paes de Villas Boas (Commendador) . . . . .	17
José Alves Vallongo e Souza . . . . .	5
José d'Amorim Caridade. . . . .	1
José Antonio de Paula . . . . .	2
José de Bessa e Menezes. . . . .	10
José Fernandes Duarte . . . . .	1
José Fernandes Pereira . . . . .	9
José Ferreira Braga . . . . .	5
José Gomes Pereira . . . . .	5
José Joaquim Fernandes. . . . .	11
José Manoel Ferreira (herdeiros) . . . . .	10
José Maria Cardoso . . . . .	4
José Maria do Rosario Villas Boas (Padre) . . . . .	2
José Maria de Souza . . . . .	1
José Marques da Costa Freitas (Commendador). . . . .	47
José Pereira de Vasconcellos Souza e Menezes. . . . .	5
José Rodrigues Barbosa . . . . .	10
José da Silva Figueiredo. . . . .	5
José da Silva Figueiredo (Padre) . . . . .	9
Josefa d'Alleluia de Jesus Carvalho (D.) . . . . .	1
Josefa do Espirito Santo Caridade. . . . .	1
Josefa Maria Vieira (D.) . . . . .	2
Laura Zulmira da Silva Duarte (D.) . . . . .	17
Lourenço José Gomes . . . . .	4
Luiz Antonio da Silva Fonseca. . . . .	5
Luiz da Silva Alho . . . . .	5
Luiz da Silva Corrêa. . . . .	5
Manoel d'Almeida Gomes . . . . .	10
Manoel Antonio Esteves. . . . .	48
Manoel Augusto Coelho da Costa . . . . .	22
Manoel Gomes da Cunha . . . . .	4
Manoel Gomes Ferreira d'Oliveira. . . . .	10
Manoel Joaquim Duarte Salvação . . . . .	1
Manoel José de Brito (herdeiros) . . . . .	10
Manoel José da Costa Machado . . . . .	5
Manoel José Ferreira de Faria . . . . .	5
Manoel José Ferreira Ramos . . . . .	19
Transporta . . . . .	955

Transporte . . . . .	955
Manoel José de Souza . . . . .	4
Manoel Luiz da Silva Falcão . . . . .	6
Manoel da Silva Pereira. . . . .	5
Margarida d'Almeida Rebello (D.). . . . .	4
Margarida da Costa . . . . .	2
Maria Emilia Machado Paes d'Araujo Felgueiras Gajo (D.) . . . . .	2
Maria Felizarda Machado Paes d'Araujo Felgueiras Gajo (D.) . . . . .	5
Maria da Graça d'Araujo (D.) . . . . .	9
Maria Henriqueta de Souza da Silva Alcoforado (D.) (herdeiros). . . . .	20
Maria Margarida Peixoto (D.) . . . . .	16
Maria Philomena Corrêa e Silva (D.). . . . .	1
Maria Quitéria (D.) . . . . .	6
Maria Rita de Macedo Carvalho (D.) . . . . .	1
Maria Urbana Vieira Durães . . . . .	5
Miguel Pereira da Silva (Dr.) . . . . .	14
Narciso Alves de Macedo . . . . .	1
Nuno Caetano de Mattos Ferrão (herdeiros). . . . .	10
Real Associação Humanitaria de Soccorros Barcelinense . . . . .	9
Rodrigo Augusto Cerqueira Velloso (Dr.). . . . .	9
Rosa Maria do Lago Felgueiras Gajo (D) . . . . .	9
Thereza Antonia Narcisa . . . . .	5
Thereza Augusta Monteiro (D.) . . . . .	2
Thereza Joaquina Paes de Villas Boas (D.) . . . . .	17
Thereza Rodrigues . . . . .	5
Umbelina Augusta Vieira da Cunha (D.). . . . .	10
Visconde da Ermida . . . . .	383
	<hr/>
	1:515
Portador . . . . .	271
Conta propria . . . . .	614
	<hr/>
Total . . . . .	2:400



Exmo Sr.

Senhor Alfredo Alves Pereira

Barcellos

biblioteca  
municipal  
barcelos



65264

Relatorio e contas do Banco  
de Barcellos e parecer do